

Anand Niketan College, Anandwan, Warora

Department of Physics

Assignment-III

Date: 13/4/2022 B.Sc.Sem-II

Sr.No.	Name of the Students	Signature
1)	Vaishali Raju Bawane	Bawane
2)	Gayatri Madhav zade	Gmzade
3)	Shreya pandurang Alandulkare	<del>Shreya</del>
4)	Krutika. Ravindra Karmore	Karmore
5)	Srushti Suresh Ramteke	S.S.Ramteke
6)	Ravina Raju Thengane	Thengane
7)	Pradyoti Suresh chaudhati	Pradyoti
8)	Vaishnavi Anayam Rajurkar	Anayam
9)	Triupti Damodhar Bhusalkar	Bhusalkar
10)	Dimpal laxman khisarkar	D.K.
11)	Jarvi vilas vaidya	J.v.vaidya
12)	Shejal Suresh Chikate	S.S.Chikate
13)	Veibhavi Diwankar Dusulkar	V.Dusulkar
14)	Ranchan Dilip . Danje	Danje
15)	Harshada Nageshwar Salode	Salode
16)	Ashwini Ratnapal Giedam	Giedam
17)	Vaishnavi subhash Hiwarakar.	Hiwarakar
18)	Amruta Tulashiram Sant	Sant
19)	Sakshi Suresh Pendam	Pendam
20)	Jyoti. Ravindra. Datarakar.	Datarakar
21)	Ayushi Vijay. piase.	Apise
22)	Sakshi Dilip Padwe	Padwe



23	Acheel A. Pedwe	Acheel
24.	Bhavika M. Aswale	<del>B.M. Aswale</del>
25.	Manasi M. Korde	<del>Manasi</del>
26.	Pooja R. Taine	<del>P. R. Taine</del>
27]	Renuka S. Bhoyay	<del>R. S. B.</del>
28)	Karishma S. modak	<del>K. S. modak</del>
29]	Sonali R. Surkar	S.R. Surkar
30]	Karishma m. Jambhule	<del>K. m. Jambhule</del>
31)	Rutuja S. Kakde	<del>R. S. Kakde</del>
32)	Shruti S. Datarkar	<del>S. S. Datarkar</del>
33]	Rachana L. Zade	<del>R. L. Zade</del>
34]	Medhawini S. Datey	<del>M. S. Datey</del>
35]	Amruta R. Jamgade	A.R. Jamgade
36]	Shruti R. Game	<del>S. R. Game</del>
37)	Astha S. Parbhat	A.S. Parbhat
38)	Pooja S. Shivani	Pooja
39]	Pallavi A. Turankar	<del>P. A. Turankar</del>
40]	Peethamesh R. Thawari	P.R. Thawari
41)	Sumit R. Buran	S.R. Buran
42]	Saundesh K. Patil	<del>S. K. Patil</del>
43]	Gaurav A. Pendharkar	<del>G. A. Pendharkar</del>
44)	Abhijit G. Padmal	<del>A. G. Padmal</del>
45)	Khushal L. Kale	<del>K. L. Kale</del>
46)	Priyadarshan K. Patil	<del>P. K. Patil</del>
47]	Ranmay C. Mesbram	<del>R. C. Mesbram</del>
48]	Rohit Samant	<del>R. Samant</del>
49)	Vishal A. Sonatkar	<del>V. A. Sonatkar</del>
	Ashish R. Dhongade	<del>A. R. Dhongade</del>
	Karan D. Dhok	<del>K. D. Dhok</del>
	Dagesh R. Ghodmare	<del>D. R. Ghodmare</del>



Gaurav B. Bothale	G.B. Bothale
Satyam R. Daulatkar	<del>Satyam</del>
Rohan A. Donge	<del>Rohan</del>
Nikhil M. Parnaswar	<del>N.Parnaswar</del>
Atish R. Ladse	<del>A.Ladse</del>
Ritik K. Bharti	<del>Ritik</del>
Gagan R. Khiratkar	<del>G.Khiratkar</del>
Vaibhav S. Misal	<del>V.Misal</del>
Ⓜ Rahul S. Rodt	<del>R.Rodt</del>
Harshal S. Mahatale	H.S.Mahatale
Amit D. Khade	A.D.Khade
Ranjit V. Bodhe	<del>R.Bodhe</del>
Nikhil G. Kallaskar	<del>N.Kallaskar</del>
Yash H. Khudsange	<del>Y.Khudsange</del>
Vitthal Manoji Yembadwar	<del>V.Yembadwar</del>
Pravanshu Pandurang Girsi	P.Girsi
Ritik Ramesh Panchbhai	R.R.Panchbhai
Pranav Ganesh Pendar	P.G.Pendar
Kunal Ramkrushy Jumbhule	<del>K.Jumbhule</del>
Jidnyas vasant Rakhande	<del>J.Rakhande</del>
Akshay Dattatray Zode	<del>A.Zode</del>
ONKAR Uttam Chogare	<del>O.Chogare</del>
Omkar Pandik Grahakar	G.P.Grahakar
Rohit - Ramdas Bhalkar	<del>R.Bhalkar</del>
Sanket Sunil Reikar	<del>S.Reikar</del>
Dharmvir Vitthal Patil	<del>D.Patil</del>
Rohit sanjay chaudhari	<del>R.Chaudhari</del>
Rushikesh Sunil Surtekar	R.S.Surtekar

Date:

Place:

Dr. A.A. Mistry  
Department of Physics

13/04/2022



## ANAND NIKETAN COLLEGE, ANANDWAN, WARORA

## DEPARTMENT OF PHYSICS

## ASSIGNMENT I ON UNIT I

## SUBMISSION SHEET

B.Sc. III (Sem V)

Subject Teacher: Asst. Prof. K. V. Atram

Sr. No.	Name of Student	Sign	Marks
1.	Achal G. Lohe	<u>Achal</u>	
2.	Buddhayani P. Nagare	<u>Bogare..</u>	
3.	Aditya V. Gadam	<u>Aditya</u>	
4.	Kajal V. Dhakulkar	<u>Dhakulkar</u>	
5.	Harshal R. Shrirame	<u>H.A. Shrirame</u>	
6)	Sneha N. Bhogekar	<u>Sneha B.</u>	10
7)	Nikhil V. Jambhulkar	<u>Nikhil</u>	10
8)	Priti Go Kute	<u>Priti</u>	
9)	Yogita H. Durlhankar	<u>Yogita</u>	
10)	Pratiksha P. Kheurake	<u>P. P. Kheurake</u>	
11)	Pooja W. Awari	<u>Pooja</u>	
12	Nidhi N. Arade	<u>Nidhi</u>	
13)	Mayusi R. Falke	<u>Mayusi</u>	
14)	Princa R. Bonde.	<u>Princa Bonde</u>	10
15)	Sarveksha V. Chaudhari	<u>Chaudhari</u>	10
16)	Abhijeet V. Ghanote	<u>Ghanote</u>	
17)	Hemshale S. Rode	<u>Hemshale</u>	
18)	Pooja S. Daf	<u>Pooja</u>	
19)	Ravina R. Ramteke	<u>Ramteke</u>	10
20)	Sakshi S. Umare.	<u>S.S. Umare.</u>	
21)	Roshani P. Thakare	<u>R.P. Thakare</u>	
22)	sneha s. wandhare.	<u>S. Wandhare</u>	
23)	Tanna S. Malhankar	<u>Tanna</u>	
24)	sneha S. Naitam	<u>S. Naitam.</u>	10
25)	Sampada D. Tadas	<u>S. Tadas</u>	10
26)	Vaishnavi. P. Nikhade	<u>V. Nikhade</u>	10
27)	kapil R. Bandurkar	<u>K.R. Bandurkar</u>	
28)	Abhijeet K. Ashthakar	<u>A.K. Ashthakar</u>	
29)	Nikhil. P. Shinde	<u>N. Shinde</u>	
30)	Pratiksha S. Kadurkar	<u>P. Kadurkar</u>	
31)	Komal. M. Khond	<u>K. Khond</u>	



Sr. No.	Name of Student	Sign	Marks
32	Tanushai Vitthal Kinhekar	Kinhekar	
33	Akshay Balaji Askar	Askar	
34	Achal prabhakar Bodhe	Bodhe	
35	Kalyani Khushal Bhojate	Bhojate	
36	Swati Anun Nannaware	Nanni	
37	Kenuka Kawadu Atsam	Atsam	
38)	Arpit Dilip zile	A. D. zile	
39)	Jayanta B Tekam	tekam	
40)	Chandrabhokhar G. Kusurkar	C. G. Kusurkar	
41)	Jayesh R. Nikure	Nikure	
42)	Sneha R Tadas	Tadas	10
43)	saniya Parvin Adil Sheikh	Sanig	
44)	Mantusha Maksud sheikh	Mantusha	
45)	Afrin Rafique sheikh	sheikh	
46)	vishnavi Ramesh Lalane	Lalane	
47)	Payal Pramod Dahule	Dahule	
48)	Hina Wasudeo Dhawas	Dh	10
49)	Achal sunil Thak	Thak	
50)	Shital Anun Turankar	Turankar	
51)	Radha S. Griyal	Griyal	
52)	mamata B. visram	visram	10
53)	Swati S. Karlekar	Karlekar	
54)	Mayuri K. Tajne	Tajne	
55)	Vaibhav A. Kalle	Kalle	
56)	Ritik. K. Chirobolkar	Chirobolkar	
57)	Aniket D Janghore	Janghore	
58)	Tejaswini K. Dhore	Dhore	
59)	Tanvi A. Deogade	Deogade	
60)	Imalata K. Wakade	Wakade	
61)	Genesh - B. Mahadikar	Mahadikar	
62)	Achal K shende	shende	
63)	Ankita A. Nagpure.	A.A. Nagpure.	
64)	Diyel A. Kinhekar	Kinhekar	
65)	shweta B. Bite	S.B. Bite	10
66)	shreuti D. Jambhule	Jambhule	
67)	Supriya B. fuzelp	S.B. fuzelp	
68)	Ravina W. Gedange	R.W. Gedange	









### 4)Unit Test Sem-2 2021-22

Questions

Responses

113

Setting Total points: 26

# Unit Test BSc.Part -1 Sem-2

2021-22

SUB - Chemistry

Topic - Aldehyde & Ketone

Date- 20/04/2022

Time - 1 Hours

Mr. A. M. Nannaware



Email \*

Valid email

This form is collecting emails. [Change settings](#)

Name Of The Student \*







### 4)Unit Test Sem-2 2021-22

Questions

Responses

113

Setting Total points: 26

# Unit Test BSc.Part -1 Sem-2

2021-22

SUB - Chemistry

Topic - Aldehyde & Ketone

Date- 20/04/2022

Time - 1 Hours

Mr. A. M. Nannaware

Email \*

Valid email

This form is collecting emails. [Change settings](#)



Name Of The Student







## 6) Unit Test Sem-6 2021-22

Questions

Responses

149

Setting Total points: 20

# Unit Test BSc.Part -3 Sem-6

2021-22

SUB - Chemistry

Topic - Nuclear Chemistry

Date - 20 / 04 / 2022

Time - 1 Hours

Mr. A. M. Nannaware

Email \*

Valid email

This form is collecting emails. [Change settings](#)



Name Of The Student





Anand Niketan College, Anandwan, Warora

Department of Physics

Assignment I

Date: 05/04/2022 B.Sc.Sem-II

Sr.No.	Name of the Students	Signature
17	Akshay Dattatray Zode	
27	Dharamvir Vitthal Patil	
3)	Medhawini Sanjay Datey	
4]	Rachana L. Zode	
5]	Prathamesh R. Thaware	P.R.Thaware
6]	Sanket S. Ruikar	
7]	Jidnyas V. Rakhunde	
8)	Onkar V. Ghugare	
9)	Rahul Rode	
10)	Priyadarshan K. Patil	P.K.Patil
11)	Gaurav B. Bothale	G.B.Bothale
12)	Priyanshu P. Giri	P.P.Giri
13)	Kunal R. Jambhule	K.R.Jambhule
14]	Kanchan D. Dange	
15]	Vishal V. S. Misal	
16)	Ranjit V. Bache	
17]	Kshitij S. Bawale	
18]	Amit D. Khale	A.D.Khale
19)	Sumit R. Buran	
20]	Omkar S. Greshkar	O.S.Greshkar
21]	Pranav G. Pendekar	P.G.Pendekar
22]	Nitin G. Kalaskar	N.G.Kalaskar



237	Ritik Ramesh Pachbhaj	R.R. Pachbhaj
24)	Rohit D. Samarth	<del>Rohit</del>
25)	Rohan A. Dange	<del>Rohan</del>
26)	Abhijit C. Dudmal	A.C. Dudmal
27)	Rushikesh S. Surtekar	R.S. Surtekar
28)	Rohit S. Chaudhari	Rohit
29)	Rohit R. Bhalme	<del>Rohit</del>
30)	Vaishnavi S. Hirwarakar	V.S. Hirwarakar
31)	Dagesh R. Ghodmare	D.R. Ghodmare
32)	Karan D. Dhok	Dhok
33)	Ashish R. Dhongade	A.R. Dhongade
34)	Gaganan R. Khiratkar	G.R. Khiratkar
35)	Satyata R. Pawatkar	<del>Satyata</del>
36)	<del>Feroz</del> Tammay C. Meshram	<del>Feroz</del> C. Meshram
37)	Karishma S. Modak	K.S. Modak
38)	Dimpal T. Khiratkar	D.T. Khiratkar
39)	Amruta R. Jamgade	A.R. Jamgade
40)	Shweta R. Game	<del>Shweta</del>
41)	Tanvi D. Bhusalkar	T.D. Bhusalkar
42)	Krutika R. Karmore	K.R. Karmore
43)	Pranali K. Chikre	P.K. Chikre
44)	Ravina Raju Thengane	R.Thengane
45)	Vaishnavi A. Rajurkar	<del>Vaishnavi</del>
46)	Srushti Suresh Ramteke	S.S. Ramteke
47)	Janvi Vilas Vaidya	J.V. Vaidya
48)	Pallavi Anirash Turankar	P.Turankar
49)	Achal Arun Padwe	A.Padwe
50)	Sakshi Dilip Padwe	S.Padwe
51)	Brijesh Harishchender Siodade	<del>Brijesh</del>
52)	Pooja R. Tojne	<del>Pooja</del>



Anand Niketan College, Anandwan, Warora

Department of Physics

Assignment II

Date: 4/4/2022 B.Sc.Sem-VI

Sr.No.	Name of the Students	Signature
1)	Afrin Rafique Sheikh	Afrin
2)	Payal Ganesh Soor	Payal
3)	Sonali Anil Telang	S. A Telang
4)	Ashita Dilip Zite	Ao Do zite
5)	Samiksha Lakhodive	SL
6)	Dipali Raju Kale	Dale
7)	Sakshi Pundlik Jambhule	Sambhule
8)	Kalyani Khushal Bhoyare	Bhoyare
9)	Achal Ganpat Lohar	Achal
10)	Pratiksha Shriyam Kadukar	Praduka
11)	Minal Raju Bunde	PRBunde
12)	Saareksha Vithal Chaudhary	Svchaur
13)	Divya Abhimaji Kinhekar	Divya
14)	Tanu Suelashvi Mathankale	Tmathankale
15)	Shweta Baldeo Bite	SB.Bite
16)	Harshal Rajeshwar Shrivastava	H.Ashrivastava
17)	Akshay Balaji Askar	Askar
18)	Joyanta Bhandu Tekam	Jtekam
19)	Vaishnavi Bhimdeo Patilkar	Vpatilkar
20)	Komal Manik Khond	Kmkhond
21)	Vaibhav A. Kalle	Vkalle
22)	Mayuri R. Falke	Mfalke



Sr. No.

23	Sneha N. Bhogekar	<u>Sbhogekar</u>
24	Buddhayan P. Nagare	<u>Bogare</u>
25	Rutika P. Parate	<u>Parate</u>
26	Shweta B. Bite	<u>Bite</u>
27	Sangharsh B. Fulsze	<u>Fulsze</u>
28	Renuka K. Atsam	<u>R. Atsam</u>
29	Dhakeshwar N. Nishad	<u>Nishad</u>
30	Nilchil P. Shinde	<u>Shinde</u>
31	Abhijeet V. Ghanode	<u>Ghanode</u>
32	Jayesh S. Madavi	<u>Madavi</u>
33	Ayush A. Khapane	<u>Khapane</u>
34	Pooja S. Daf	<u>Daf</u>
35	Roshani P. Thakare	<u>R. Thakare</u>
36	Sneha R. Tadas	<u>Tadas</u>
37	Sampada Deepak Tadas	<u>Tadas</u>
38	Hina Wasudeo Dhawas	<u>Dhawas</u>
39	Badal Shridhar Meshram	<u>B.S. Meshram</u>
40	Jayesh Raju Nikure	<u>Nikure</u>
41	Bhijesh Harishubandra Tirotde	<u>B.H. Tirotde</u>
42	Sanket Moreshwar Karmenge	<u>Karmenge</u>
43)	Chandrashekhar G. Kasurkar	<u>C.G. Kasurkar</u>
44)	Tejaswini K. Dhote	<u>Dhote</u>
45)	Tarvi A. Deogade	<u>A. Deogade</u>
46)	Saurabh N. Mahere	<u>S. Mahere</u>
47)	Pratiksha P. Khewale	<u>P.P. Khewale</u>
48)	Prmalata K. Wakade	<u>P. Wakade</u>
49)	Yashnavi R. Lelane	<u>Lelane</u>
50)	Payal P. Dahule	<u>Dahule</u>
51	Karal V. Dhakulkar	<u>Dhakulkar</u>
52)	Akash Vijay Tendulkar	<u>A.V. Tendulkar</u>







Anand Niketan College, Anandwan, Warora

Department of Physics

Unit Test Paper-I (Magnetostatics)

Date: 11/4/2022

B.Sc.Sem-II

Sr.No.	Name of the Students	Signature
1)	Ritik R. Pechbhadi	R.R.Pechbhadi
2)	Kehitij S. Barde	<del>K.S.Barde</del>
3)	Jidnyas V. Rakhunde	<del>J.Rakhunde</del>
4)	Akshay D. Zode	<del>A.Zode</del>
5)	Pranay G. Pendora	P.G.Pendra
6)	Omkar P. Grobkar	O.P.Grobkar
7)	Kunal R. Jambhule	K.R.Jambhule
8)	Bhajan R. Khiratkar	<del>B.Khiratkar</del>
9)	Rohan A. Donge	<del>R.Donge</del>
9)	Peethamesh R. Thawaei	P.R.Thawaei
10)	Dagesh R. Gholemane	<del>D.Gholemane</del>
11)	Prizanshu P. Crisi	P.P.Crisi
12)	Abhit G. Dudmal	A.G.Dudmal
13)	Atish R. Ladse	<del>A.Ladse</del>
14)	Sumit R. Baran	S.R.Baran
15)	Ashish R. Dhongade	<del>A.Dhongade</del>
16)	Karan D. Dmok	<del>K.Dmok</del>
17)	Vishal A. SonTakke	<del>V.SonTakke</del>
18)	Onkar U. Ghugare	O.U.Ghugare
19)	Nikhil M. Pannaswar	<del>N.Pannaswar</del>
20)	Rehul S. Rude	<del>R.Rude</del>
21.	Amruta R. Jamgade	A.R.Jamgade
22.	shweta R. Game	<del>S.R.Game</del>







**Department of Zoology**  
**B.Sc Sem II Session (2021-22): Assignments, Extra class**

Sr. No	Name of students	Assignment					Assignment
		18/08/21	14/09/21	20/10/21	10/12/21	29/12/21	15/03/22
1.	ANSARI RUKSAR TASLIM	Ruksar	Ruksar	Ruksar	Ruksar	Ruksar	Ruksar
2.	BAWANE HARSHADA D	Bawane	Bawane	Bawane	Bawane	Bawane	Bawane
3.	BAWANE SAKSHI KARANDAS	Bawane	Bawane	Bawane	Bawane	Bawane	Bawane
4.	BHOYAR SHIVAM SUDHIR	Bhojar	Bhojar	Bhojar	Bhojar	Bhojar	Bhojar
5.	BHUJADE HEMANTI S	Bhujade	Bhujade	Bhujade	Bhujade	Bhujade	Bhujade
6.	BIPTI SAYALI RAJU	Sayali	Sayali	Sayali	Sayali	Sayali	Sayali
7.	BODHE SAKSHI ARUN	Bodhe	Bodhe	Bodhe	Bodhe	Bodhe	Bodhe
8.	BODHE SWETA ISHWAR	S.I. Bodhe	S.I. Bodhe	S.I. Bodhe	S.I. Bodhe	S.I. Bodhe	S.I. Bodhe
9.	BODHE VIJAYA SURESH	V.S. Bodhe	V.S. Bodhe	V.S. Bodhe	V.S. Bodhe	V.S. Bodhe	V.S. Bodhe
10.	BORKAR SUCHITA VIJAY	Borkar	Borkar	Borkar	Borkar	Borkar	Borkar
11.	BURAN GAYATRI SANJAY	G.S. Buran	G.S. Buran	G.S. Buran	G.S. Buran	G.S. Buran	G.S. Buran
12.	CHANDEL GAURI SUMERSINGH	G.S. Chandel	G.S. Chandel	G.S. Chandel	G.S. Chandel	G.S. Chandel	G.S. Chandel
13.	CHAUDHARI ADITYA R	Chaudhari	Chaudhari	Chaudhari	Chaudhari	Chaudhari	Chaudhari
14.	DABLE ANKITA DILIP	Dable	Dable	Dable	Dable	Dable	Dable
15.	DAHULE NIKITA DILIP	Dahule	Dahule	Dahule	Dahule	Dahule	Dahule
16.	DATARKAR SONALI RAMESH	S.R. Datarkar	S.R. Datarkar	S.R. Datarkar	S.R. Datarkar	S.R. Datarkar	S.R. Datarkar
17.	DEOTALE HARSHAL SHANKAR	H.S. Deotale	H.S. Deotale	H.S. Deotale	H.S. Deotale	H.S. Deotale	H.S. Deotale
18.	DETHE PRATIKSHA S	P.S. Dethe	P.S. Dethe	P.S. Dethe	P.S. Dethe	P.S. Dethe	P.S. Dethe
19.	DHAWAS HARSHAL NAMDEO	Dhawas	Dhawas	Dhawas	Dhawas	Dhawas	Dhawas
20.	DHONGADE BHAGYASHRI A	B.A. Dhongade	B.A. Dhongade	B.A. Dhongade	B.A. Dhongade	B.A. Dhongade	B.A. Dhongade
21.	DHOTE SHRUTI RAVINDRA	Dhote	Dhote	Dhote	Dhote	Dhote	Dhote
22.	FULZELE PRANALI DEWANAND	P. Fulzele	P. Fulzele	P. Fulzele	P. Fulzele	P. Fulzele	P. Fulzele
23.	GANDHARE SANIKA GANPAT	Gandhare	Gandhare	Gandhare	Gandhare	Gandhare	Gandhare
24.	GANFADE TEJASWINI GOPAL	T.G. Ganfade	T.G. Ganfade	T.G. Ganfade	T.G. Ganfade	T.G. Ganfade	T.G. Ganfade
25.	GARATE VISHWAS NATTHUJI						
26.	GAWANDE ASHWINI RAJU						
27.	GAWANDE SAMRUDDHI SUNIL	Gawande	Gawande	Gawande	Gawande	Gawande	Gawande
28.	GAWANDE SNEHA SHANKAR						
29.	GHODMARE PRACHI VITTHAL	P. Ghodmare	P. Ghodmare	P. Ghodmare	P. Ghodmare	P. Ghodmare	P. Ghodmare
30.	GHOTKAR PRAJWAL ANKUSH						
31.	GHUGUL DIKSHA H	Ghugul	Ghugul	Ghugul	Ghugul	Ghugul	Ghugul
32.	GOHANE AYUSH VIJAY						
33.	GONGLE VIVEK TEJRAJ	Gongle	Gongle	Gongle	Gongle	Gongle	Gongle
34.	GORGHATE ADITYA S	Gorghate	Gorghate	Gorghate	Gorghate	Gorghate	Gorghate
35.	HANWATE RITIK RAJERAM	Hanwate	Hanwate	Hanwate	Hanwate	Hanwate	Hanwate
36.	HANWATE PRAJWAL DILIP	Hanwate	Hanwate	Hanwate	Hanwate	Hanwate	Hanwate
37.	HARBADE JAYA NAGOJI	Harbade	Harbade	Harbade	Harbade	Harbade	Harbade
38.	JAMGADE SHRUSHTI VIJAY	Jamgade	Jamgade	Jamgade	Jamgade	Jamgade	Jamgade
39.	JOGI PRATIK SUKESH	Jogi	Jogi	Jogi	Jogi	Jogi	Jogi
40.	KALE PROHIT DHIRAJ	Kale	Kale	Kale	Kale	Kale	Kale
41.	KALE TINA BHAURAO						
42.	KARVATKAR HARSHA SANJAY	Karvatkar	Karvatkar	Karvatkar	Karvatkar	Karvatkar	Karvatkar
43.	KASHTI ACHAL GAJANAN	Kashi	Kashi	Kashi	Kashi	Kashi	Kashi
44.	LADHI TEJASWINI VINODRAO	Ladhi	Ladhi	Ladhi	Ladhi	Ladhi	Ladhi
45.	LADKE PALLAVI LAHU	P.L. Ladke	P.L. Ladke	P.L. Ladke	P.L. Ladke	P.L. Ladke	P.L. Ladke

CANCELLED







Sr. No	Name of Students								
95.	Ghonmode Rasik								
96.	Komal Urkude	<del>Utkarsha</del> <del>Utkarsha</del>	<del>Utkarsha</del> <del>Utkarsha</del>	<del>Utkarsha</del> <del>Utkarsha</del>	<del>Utkarsha</del> <del>Utkarsha</del>	<del>Utkarsha</del> <del>Utkarsha</del>	<del>Utkarsha</del> <del>Utkarsha</del>	<del>Utkarsha</del> <del>Utkarsha</del>	<del>Utkarsha</del> <del>Utkarsha</del>
97.	Utkarsha Shende	<del>Utkarsha</del> <del>Utkarsha</del>	<del>Utkarsha</del> <del>Utkarsha</del>	<del>Utkarsha</del> <del>Utkarsha</del>	<del>Utkarsha</del> <del>Utkarsha</del>	<del>Utkarsha</del> <del>Utkarsha</del>	<del>Utkarsha</del> <del>Utkarsha</del>	<del>Utkarsha</del> <del>Utkarsha</del>	<del>Utkarsha</del> <del>Utkarsha</del>
98.	Samika Kondekar								
99.	Kuthe Sakshi	<del>Pooja</del> <del>Pooja</del>	<del>Pooja</del> <del>Pooja</del>	<del>Pooja</del> <del>Pooja</del>	<del>Pooja</del> <del>Pooja</del>	<del>Pooja</del> <del>Pooja</del>	<del>Pooja</del> <del>Pooja</del>	<del>Pooja</del> <del>Pooja</del>	<del>Pooja</del> <del>Pooja</del>
100.	Zore Pragati	<del>Pooja</del> <del>Pooja</del>	<del>Pooja</del> <del>Pooja</del>	<del>Pooja</del> <del>Pooja</del>	<del>Pooja</del> <del>Pooja</del>	<del>Pooja</del> <del>Pooja</del>	<del>Pooja</del> <del>Pooja</del>	<del>Pooja</del> <del>Pooja</del>	<del>Pooja</del> <del>Pooja</del>
101.	Achal B. Wankhede	<del>Pooja</del> <del>Pooja</del>	<del>Pooja</del> <del>Pooja</del>	<del>Pooja</del> <del>Pooja</del>	<del>Pooja</del> <del>Pooja</del>	<del>Pooja</del> <del>Pooja</del>	<del>Pooja</del> <del>Pooja</del>	<del>Pooja</del> <del>Pooja</del>	<del>Pooja</del> <del>Pooja</del>
102.	Priyanka Wandhare	PG wandhare	PG wandhare	PG wandhare	PG wandhare	PG wandhare	PG wandhare	PG wandhare	PG wandhare
103.	Veena. G. Warbhe.	<del>Pooja</del> <del>Pooja</del>	<del>Pooja</del> <del>Pooja</del>	<del>Pooja</del> <del>Pooja</del>	<del>Pooja</del> <del>Pooja</del>	<del>Pooja</del> <del>Pooja</del>	<del>Pooja</del> <del>Pooja</del>	<del>Pooja</del> <del>Pooja</del>	<del>Pooja</del> <del>Pooja</del>
104.	Sakshi W. Raut	<del>Pooja</del> <del>Pooja</del>	<del>Pooja</del> <del>Pooja</del>	<del>Pooja</del> <del>Pooja</del>	<del>Pooja</del> <del>Pooja</del>	<del>Pooja</del> <del>Pooja</del>	<del>Pooja</del> <del>Pooja</del>	<del>Pooja</del> <del>Pooja</del>	<del>Pooja</del> <del>Pooja</del>
105.	Sakshi A. Dhawar	<del>Pooja</del> <del>Pooja</del>	<del>Pooja</del> <del>Pooja</del>	<del>Pooja</del> <del>Pooja</del>	<del>Pooja</del> <del>Pooja</del>	<del>Pooja</del> <del>Pooja</del>	<del>Pooja</del> <del>Pooja</del>	<del>Pooja</del> <del>Pooja</del>	<del>Pooja</del> <del>Pooja</del>
106.	Dipti. R. Warde	<del>Pooja</del> <del>Pooja</del>	<del>Pooja</del> <del>Pooja</del>	<del>Pooja</del> <del>Pooja</del>	<del>Pooja</del> <del>Pooja</del>	<del>Pooja</del> <del>Pooja</del>	<del>Pooja</del> <del>Pooja</del>	<del>Pooja</del> <del>Pooja</del>	<del>Pooja</del> <del>Pooja</del>

- 1. ANITA SASHIJI RAU
- 2. ANITA SASHIJI RAU
- 3. ANITA SASHIJI RAU
- 4. ANITA SASHIJI RAU
- 5. ANITA SASHIJI RAU
- 6. ANITA SASHIJI RAU
- 7. ANITA SASHIJI RAU
- 8. ANITA SASHIJI RAU
- 9. ANITA SASHIJI RAU
- 10. ANITA SASHIJI RAU
- 11. ANITA SASHIJI RAU
- 12. ANITA SASHIJI RAU
- 13. ANITA SASHIJI RAU
- 14. ANITA SASHIJI RAU
- 15. ANITA SASHIJI RAU
- 16. ANITA SASHIJI RAU
- 17. ANITA SASHIJI RAU
- 18. ANITA SASHIJI RAU
- 19. ANITA SASHIJI RAU
- 20. ANITA SASHIJI RAU
- 21. ANITA SASHIJI RAU
- 22. ANITA SASHIJI RAU
- 23. ANITA SASHIJI RAU
- 24. ANITA SASHIJI RAU
- 25. ANITA SASHIJI RAU
- 26. ANITA SASHIJI RAU
- 27. ANITA SASHIJI RAU
- 28. ANITA SASHIJI RAU
- 29. ANITA SASHIJI RAU
- 30. ANITA SASHIJI RAU



Anand Niketan College, Anandwan, Warora

Department of Botany

B.Sc. Sem. IV (CBCS)

Session :- 2021-22

Assignment

April 2022

Sr.	Name of the Students	Topic	Sign
1	AGLAWE JAYA BANDU	Plant Cell organelles	Jaya
2	ANDRASKAR TINKAL ISHWAR	Plant cell organelles	T.J. Ambastkar
3	ANKAR BHAWANA MAHADEO	plant cell organelle	B.Mankar
4	ANKAR MEHARA HARIDAS	plant cell organelles	Anankar
5	ATRĀM MAHESH PARASRAM	plant cell organelles	not submitted
6	ATRAM PRANALI VINOD	plant cell organelles	not submitted
7	BAGESAR SHWETA SANJAY	Plant cell organelles	Not submitted
8	BARTINE YASH DASHARATH	Plant cell organelle	Bartine
9	BAWANE SAKSHI SURYAPRAKASH	Plant Cell organelles.	S.S. Bawane
10	BAWANE SAMIKSHA SHANKAR	Plant cell organelles	Bawane
11	BAWANE SHRUTI MAHADEO	DNA Replication in prokaryotes	S.M. Pawane
12	BELE PRAMIT PUNDLIK	DNA Replication in prokaryotes	NOT submitted
13	BHARATI KHUSHBU AMARNATH	DNA Replication in prokaryotes	Kharati
14	BHATKAR SUYOG BHOLENATH	DNA Replication in prokaryotes	NOT submitted
15	BHUJADE MAYURI PANDURANG	DNA Replication in prokaryotes	NOT submitted
16	CHAUDHARI ANJILI SURENDRA	DNA Replication in prokaryotes	Chaudh
17	CHAUDHARI VISHAL RAMU	DNA Replication in prokaryotes	Vishal
18	CHIDE ANKITA SUKHADEO	DNA Replication in prokaryotes	Chide
19	DADMAL TRUPTI HARISHCHANDRA	DNA Replication in prokaryotes	Dadm
20	DAKHARE SHREYA GAJANAN	DNA Replication in prokaryotes	Dakhare
21	DETHE DEVENDRA BANDU	stages of meiosis	De
22	DETHE GOPIKA NAMDEO	Stages of meiosis	De
23	DETHE VRUSHABH VILAS	stages of meiosis	V.V. Dethe
24	DHANDE PRASHIL NAGORAO	stages of meiosis	NOT submitted
25	DHENGALE RITU RAVINDRA	Stages of meiosis	Dhengeale
26	DHENGALE MIRA MAROTI	Stages of meiosis	NOT submitted
27	DHOBALE KIRTI DHANRAJ	stages of meiosis	Dhobale
28	DIWATHE MANTHAN JAGDISH	Stages of meiosis	Diw
29	DONGARE KHUSHBHU SHANKAR	stages of meiosis	Dongare
30	DONGRE KALYANI SHANKARRAO	stages of meiosis	Dongre
31	DUKARE TEJASWI MORESHWAR	Plant regeneration to organogenesis	T.M. Dulkare
32	EKARE KAVERI DEVIDAS	plant regeneration in dicotyledons	Ekare



33	GAHUKAR PALLAVI RAMCHANDRA	Plant regeneration organogenesis	Pallek
34	GAINEWAR NANDINI SUNIL	plant regeneration/organogenesis	Not Submitted
35	GANDHARE BHAGYASHRI DILIPRAO	plant regeneration of	Not Submitted
36	GARGHATE PRANAY DHARMARAJ	organogenesis	Not Submitted
37	GATADE MAYURI SHYAMRAO	plant regeneration of organogenesis	Approved
38	GAURKAR TRUPTI SANJAY	plant regeneration of organogenesis	Not Submitted
39	GAYKWAD ISHIKA SHANKAR	plant regeneration of organogenesis	Not Submitted
40	GEGHATE DIVYA EKNATH	plant regeneration of organogenesis	Not Submitted
41	GIRADKAR RAKESH SURESH	Plant. regeneration parthenogen.	Pallek
42	GOKHARE BADAL SANJAY	plant regeneration.	Not Submitted
43	HAJARE VEDANTI RAMU	Non-allelic interaction	Dhajare
44	HARBADE SAKSHI RAGHUNATH	Non-allelic interaction	Sakshi
45	HARNE SHYAMAL BALKRUSHNA	Non-allelic interaction	S. B. Harne
46	JAMBHULKAR RAKSHA SANJAY	Non-allelic interaction	Jambhulkar
47	JEURKAR SHRUTIKA ASHOK	Non-allelic interaction	Jeurkar
48	JIWATODE SAMASVI MAHENDRA	Non-allelic interaction.	Jiwatode
49	KADBE ADITYA PRABHAKAR	Non-allelic interaction	Kadbe
50	KAKADE ANKITA SABULAL	Non-allelic interaction	Not Submitted
51	KAKDE HARSHA SHANTARAM	Extra nuclear genome	Kakade
52	KALE PALLAVI SANJAY	Extra nuclear genome	Not Submitted
53	KAMDI NANDINI SURESH	Extra nuclear inheritance	Not Submitted
54	KANNAKE SNEHA ISHWAR	Extra nuclear inheritance	Kannake
55	KATAIT VEDANTI VINODRAO	Extra nuclear inheritance	Not Submitted
56	KHARKAR ADITYA MANOHAR	Extra nuclear inheritance	Not Submitted
57	KHEDULKAR ADITI SUNIL	Extra nuclear genome.	Khedulkar
58	KHERE KALYANI DADARAO	Extra nuclear Genome	Khere
59	KHIRATKAR SANSKAR SANJAY	Extra nuclear Genome	Khiratkar
60	KINAKE JANVI ASHOK	Extra Nuclear Genome	Kinake
61	KINNAKE PRAJAKTA GAJANAN	Linkages and types of linkage	Kinnake
62	KONGARE PRITI SUNIL	linkage and type of linkage	Kongare
63	KUREKAR VAIBHAV GAJANAN	linkage and types of linkage	Kurekar
64	LENGURE SAKSHI BAPUJI	linkage and type of linkage	Lengure
65	LODE NAYAN VASANT	linkage and types	Not Submitted
66	LOHAKARE SAKSHI VASANTA	linkages and its types	Lohakare
67	LOKHANDE SANJIVANI KISHOR	linkage & types	Not Submitted
68	MATTE DAMINI DILIP	types of linkage and its types	Matte
69	MATTE RADHA VIJAYRAO	Linkages & its types	Not Submitted
70	MATTE YOGESH SHANKAR	types of linkage and its type	Matte
71	MESHARAM AARTI RAMKRUSHNA	Linkage & its Types	Mesharam
72	MESHARAM ADARSH SHRIRANG	Linkage and its Types	Mesharam



Sl. No.	Name	Topic	Status
	SHIRAM KIRAN PANDURANG	Crossing over	Not submitted
	FILMILE KOMAL VINOD	Crossing over	Submitted
	MUDE RENUKA PRABHAKAR	Crossing over	Submitted
76	NAGPURE KHUSHBOO SUNIL	Crossing over	Submitted
77	NANNAWARE KIRTI BANDUJI	Crossing over	Submitted
78	NANNAWARE VIJAY GAJANAN	Crossing over	Submitted
79	NAWALE VANSHIKA BALAJI	Crossing over	Submitted
80	NIKHADE KRUTIKA AJAY	Crossing over	Submitted
81	NIMRAD KARAN DIWAKAR	variation in chromosome number	Not submitted
82	PAWADE ANUP RAMKRUSHNA	Variation in chromosome number	Not submitted
83	PECHE PANKAJ MADHUSUDAN	variation in chromosome number	Not submitted
84	PENDAM SHWETA SUDHIR	Variation in chromosome Number	Submitted
85	PENDE VRUSHALI SURESH	variation in chromosome Number	Submitted
86	PENDOR VEDANTI MANOJ	variation in chromosome number	Not submitted
87	PETKAR PRERANA BHOLAJI	variation in chromosome number	Submitted
88	PIDURKAR ROSHAN KISAN	Variation in chromosome number	Submitted
89	PIJDURKAR ACHAL GUNWANT	variation in chromosome number	Not submitted
90	PIMPARE KAJAL LAXMAN	variation in chromosome number	Not submitted
91	PISE PRIYANKA MAHADEO	variation of chromosome number	Submitted
92	RAMTEKE SNEHA NANAJI	mutation and its type	Submitted
93	SATBHAJI SHRUTI MORESHWAR	Mutation & its types	Submitted
94	SAYARE SHRUTI VIJAY	Mutation and its types	Not submitted
95	SHEIKH AASHIYA JABIN JUMMA	Mutation and its types	Submitted
96	SHEIKH MAHINFATIMA JAMIL	Mutation and its types	Not submitted
97	SHEIKH SALEHATANVEER SABIR	mutation and its types	Submitted
98	SOYAM PARIS SURESH	mutation and its types	Submitted
99	TAJNE SANJIVANI DASHRATH	Mutation and its types	Not submitted
100	TATHE JIDNYASA NANAJI	Mutation and its Types	Submitted
101	TODAKAR ACHHAL NARAYAN	mutation and its types	Submitted
102	TONGE CHETANA ARUN	Tools and techniques of recombinant DNA technology	Submitted
103	UMARE SAKSHI KISHOR	Tools and technique of Recombinant DNA	Submitted
104	UTANE AYUSHI RAJU	Tools and technique of Recombinant DNA	Submitted
105	WAKULKAR MRUNALI ANIL	Tools and technique of recombinant DNA	Submitted
106	WALKE SWEETY ARUN	Tools and technique of recombinant DNA	Not submitted
107	WANI RENUKA RAJU	Tools & techniques of recombinant DNA Technology	Submitted
108	WANKAR VAIBHAV RAJESHWAR	Tools and technique of recombinant DNA technology	Not submitted
109	WARHADE VANSHITA DILIP	Tools & techniques of recombinant DNA	Submitted
110	WATKAR KETKI KAVISHWAR	Tools & technique of recombinant DNA	Submitted
111	WELE DARSHAN MORESHWAR	Tools & technique of recombinant DNA	Submitted



113	ZILE SHREJAL DILIP	Lac-operon Model	Q.2010
114	ZILE VAISHNAVI ANKUSH	Lac-operon Model	11/12
115	ZOTING VAISHNAVI NAMDEORAO	Lac operon Model	11/12/13
116	Hersbade Ashvini Ravincha	Non-cyclic interaction	11/12/13
117	Crayatri Mustidhar Jawade	Lac operon concept	11/12/13

11/12/13

Lecturer  
 Dept. of Botany  
 Anand Niketan College,  
 Anandwan, WARORA



Name - Kalyani S. Dongre

Class - BSc 2nd yr (CBZ)

Topic - Stages of Meiosis

SD



# Stages of Meiosis

## Meiosis :

The term meiosis was coined by farmer and moore in 1905. It is a type of cell division in which the daughter cells receive only half of the original set of chromosome of the parental cell. Hence, it is also called reduction division.

Meiosis takes place in two successive stages namely Meiosis I and Meiosis II. They include the following stages

1. Interphase
2. Meiosis I (reduction division)
3. Interkinesis
4. Meiosis II (mitotic meiosis)

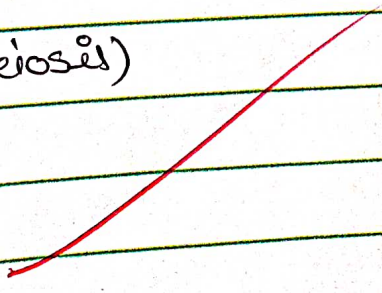



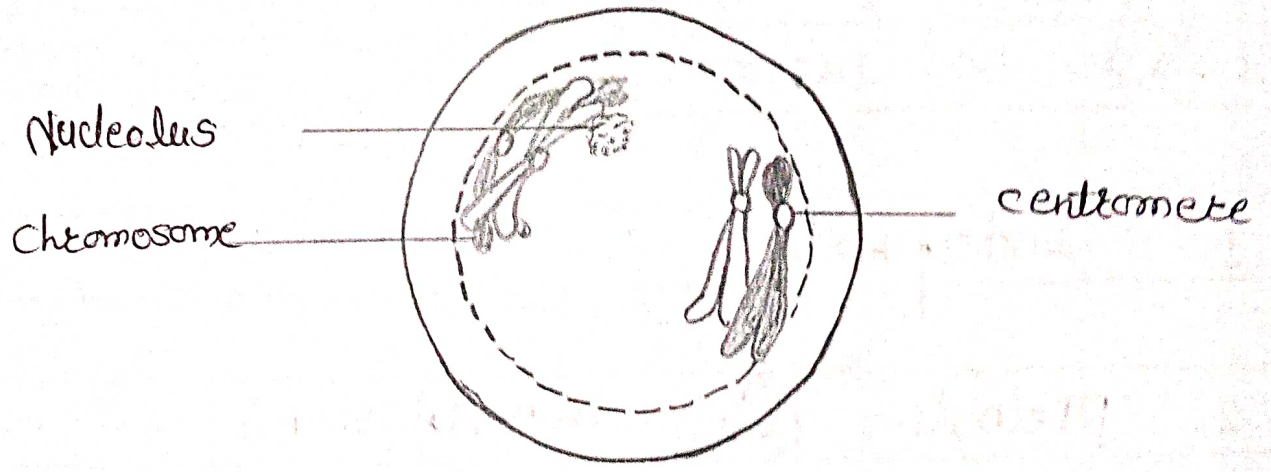

Prophase I

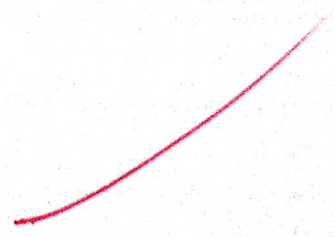



1. Interphase I : It is similar to mitotic interphase, during these process duplication of DNA, centrioles and synthesis of RNA and proteins take place.

2. Meiosis I : It is reduction division in which a diploid parental cell produces two haploid daughter cells. Hence, it is called reduction division. It includes following stages.

A) Karyokinesis I : It is the division of nucleus that take place in the following stages.

① Prophase I :—

1) It is the largest phase of meiosis, During prophase I, homologous chromosomes pair and exchange DNA (homologous recombination).

2) This often results in chromosomal crossover.

3) This process is critical for pairing between homologous chromosomes and hence for accurate segregation of the chromosomes at the first meiosis division.

4) The paired and replicated chromosomes are called bivalents or tetrads. Which have two chromosomes and four chromatids with one chromosome coming from each parent. It has 5 sub stages.



Date : \_\_\_\_\_ Page : \_\_\_\_\_

Topic : \_\_\_\_\_

Name - Harsha shantaram kakde

class - B.sc 2nd year (CBZ)

Topic Name - Extra Nuclear Genome

i) Mitochondrial DNA

ii) Plastid DNA

*gen*



Date : \_\_\_\_\_

Page : \_\_\_\_\_

Topic : \_\_\_\_\_

## Introduction:

The phenomenon of extra-nuclear inheritance is also associated with certain cytoplasmic organelles, i.e. mitochondria, plastids that contain naked circular DNA and protein synthesizing apparatus. These extra nuclear genetic material containing organelles are autonomous that code only for limited number of enzyme and polypeptides. Certain enzyme required for cellular respiration are synthesized in the mitochondria. Both mitochondria and chloroplasts are present only in cells of lower and higher eukaryotic organisms. Detailed studies established that DNA in these organelles is similar to the DNA in prokaryotic bacteria.

Chlorophyll and other pigments are synthesized in the plastid. Beside the involvement of such biosynthetic activities, these organelles DNAs are directly associated with the inheritance of some phenotypes which are not controlled by the nuclear genes. The genetic material of chloroplasts and mitochondria are transmitted by the egg.

The genomes of both mitochondria and chloroplast code for all their RNA species and some proteins that are involved in the function of the organelles. The DNA is in the form of a circular duplex molecules, except in some lower eukaryotes in which mitochondrial DNA is linear.



Electronics B. Sc. I S: 2021-22			
Sr. No.	Name of Students	TE1	TE2
		21.12.2021	21.03.2022
1	Bharti Ritik Harichand	20/25	16/25
2	Bothale Gaurav Banduji	00/25	00/25
3	Chikate Shejal Suresh	27/25	00/25
4	Dange Kanchan Dilip	27/25	20/25
5	Dawe Aditya Bharat	00/25	00/25
6	Dhobe Sanket Narayan	00/25	10/25
7	Donge Rohan Anand	27/25	23/25
8	Durudkar Vaibhavi Diwakar	27/25	14/25
9	Gedam Ashwini Ratnapal	00/25	18/25
10	Jambhule Karishma Mahadev	27/25	00/25
11	Jawade Satish Prabhakar	00/25	00/25
12	Patil Priyadarshan Kawdu	00/25	00/25
13	Samarth Rohit Dilip	27/25	10/25
14	Turankar Pallavi Avinash	27/25	10/25
15	Upare Harish Sudhakar	00/25	00/25
16	Hiwarkar Vaishnavi Subhash	27/25	10/25
17	Kamble Anish Vikas	00/25	10/25

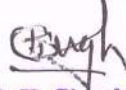

**(Dr. G. K. Singh)**  
Head

**Department of Electronics**  
A and Niketan College, Warora



Electronics B. Sc. II			
Unit Test Exam			
Sr. No.	Name of the students	14 Dec 2021	26 Mar 2022
1	Ambaghare Ravina K.	10	AA
2	Badkhal Pratiksha V.	10	18/25
3	Barade Aniket G.	8	16/25
4	Bawane Shivam R.	10	AA
5	Bhalme Mayur D.	5	AA
6	Chaudhari Kunal S.	5	13/25
7	Chincholkar Nikhita V.	10	16/25
8	Deotale Shubham Y.	7	AA
9	Dhawas Piyush G.	10	AA
10	Durge Urja V.	10	12/25
11	Gawai Suhas A.	5	AA
12	Gohane Chaitali S.	10	16/25
13	Hanwate Rohan H.	9	AA
14	Jumade Sangharsh R.	5	AA
15	Khiratkar Om S.	5	AA
16	Kurekar Shruti A.	7	AA
17	Magare Prajwal D.	5	AA
18	Mahalle Vaishnavi G.	10	11/25
19	Malekar Nikhita R.	10	16/25
20	Meshram Pratham R.	8	AA
21	Pijdurkar Ambika V.	10	21/25
22	Satpute Kajal N.	10	AA
23	Shende Amisha R.	7	AA
24	Walde Aditi S.	9	AA
25	Zade Monika R.	10	AA
26	Mandaokar Pratibha S.	5	AA

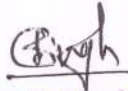

(Dr. G. K. Singh)  
Head

Department of Electronics  
Anand Niketan College, Warora



Electronics B. Sc. III			
Unit Test Exam			
Sr. No.	Name of the students	28 Oct 2021	27 Mar 2022
1	Asekar Sakshi V.	6	AA
2	Ashtakar Abhijit K.	7	AA
3	Askar Akshay B.	6	16/25
4	Atram Renuka K.	8	AA
5	Bandurkar Kapil R.	8	AA
6	Bhoyar Kalyani K.	10	14/25
7	Bodhe Achal P.	7	AA
8	Datarkar Pawan N.	9	AA
9	Dhawane Himanshu S.	6	AA
10	Gajbhe Mayuri J.	6	AA
11	Junghare Aniket D.	10	AA
12	Kadukar Pratiksha S.	10	AA
13	Khiratkar Prajyot V.	7	AA
14	Marekar Suraj S.	6	AA
15	Meshram Badal S.	7	AA
16	More Nikhil S.	6	AA
17	Nannaware Swati A.	7	AA
18	Pimpalkar Samir S.	6	AA
19	Satpute Aditya C.	8	AA
20	Shengrapwar Vishakha A.	9	10/25
21	Tekam Jayanta B.	10	13/25
22	Tumram Tushar V.	6	AA
23	Upare Nitin B.	6	AA
24	Virutkar Mohan S.	6	AA
25	Zile Arpita D.	10	18/25



(Dr. G. K. Singh)

Head

Department of Electronics  
Anand Niketan College, Warora



M.Sc : 1<sup>st</sup> (electronics)

Result of test exam

sr. No	students name	Test : 1 (out of 10)	sign	Test : 2 (out of 10)	sign	Test : 3 (out of 10)	Sign
1	Durga E. Sarpate	02	Sarpate	08	Sarpate	05	Sarpate
2	Gayatri R. Landge	02	Landge	10	Landge	05	Landge
3	Rasika A. Tonge	01	Tonge	10	Tonge	05	Tonge
4	Mayuri D. Warbhe	Absent		Absent		Absent	
5	Pratiksha B. Khodke	Absent		Absent		Absent	
6	Madhuri L. Gajbhe	03	Gajbhe	07	Gajbhe	06	Gajbhe
7	Darshan D. Khamankar	Absent		Absent		Absent	
8	Pratik D. Jettiwar	Absent		Absent		Absent	
9	Prabhakar K. Barekar	Absent		Absent		Absent	
10	Aishwarya A. Shende	Absent		Absent		Absent	
11	Pratiksha P. Khaire	Absent		Absent		Absent	
12	Priyanka R. Meshram	Absent		Absent		Absent	
13	Chanchal D. Muraskar	Absent		Absent		Absent	
14	Hemlata B. Gathe	Absent		10	H.B. Gathe	04	H.B. Gathe
15	Sneha S. Pachbhai	Absent		Absent		Absent	
16	Pratik I. Pophale	Absent		Absent		Absent	

(Dr. G. K. Singh)  
Head  
Department of Electronics



University: Gondwana University  
**ANAND NIKETAN COLLEGE OF SCIENCE, ARTS & COMMERCE, WARORA**  
**DEPARTMENT OF COMMERCE**

Course: B.COM. (with Credits) - Regular - CBCS Pattern - SY B.COM. SEM IV  
(Summer-2022)

SUBJECT: - MONETARY ECONOMICS  
ASSIGNMENT ATTENDANCE SHEET

Date: - 12-04-2022

S.N.	Name of the Student	Signature
1	AGLAWE SAKSHI GOPALRAO	S. G. Aglawe.
2	ANDRASKAR KOMAL VISHAL	
3	ASUTKAR NIKHIL RAJU	Asutkar
4	ATRAM SONALI MANOHAR	Sutram.
5	ATRAM SUDARSHAN GAJANAN	M
6	BAKDE AKASH ASHOK	
7	BARADE PALLAWI PRAKASH	P. P. Barade.
8	BARDE VISHAL GHANSHAM	Barde
9	BEEND MEERA HAWALDAR	Meera
10	BENDE DIPAK DEVIDAS	D. P. Bende.
11	BHAGAT TEJASWINI ARUN	T. A. Bhagat
12	BHARNE ANKITA VIJAY	Bharnar
13	BHISEKAR KIRAN KAWADU	Bhisekar
14	BHOYAR ANIKET BRAMHADEO	Bhoyar
15	BHUSARI MONIKA BANDU	Bhusari
16	BODHALE PAYAL RAJESH	Bodhale
17	BOKDE PRITAM PURUSHOTTAM	P. P. Bokde
18	BURAN RUPALI DILIP	R. D. Buran.
19	CHAHANKAR BADAL HARICHANDRA	Chahankar
20	CHANDANKHEDE VAISHNAVI GOPAL	Chandankhede
21	CHAUDHARI VAIBHAV VINOD	V. V. Chaudhary
22	CHIDE ACHAL SUNIL	A. S. Chide
23	CHIKTE SUKANYA RAMESH	
24	DAFADE SARANG YASHAWANT	
25	DEHARKAR GAURAV RAJU	
26	DHAWAS GIRISH ASHOK	Dhawas
27	DHOKE SHEJAL SHESHRAO	Dhoke
28	DUDHALKAR ANKITA VIJAY	Dudhalkar
29	FULZELE KUNTI BABA	Fulzele



66	KUTTARMARE AMAN EKNATH	<u>A. Eknathmare</u>
67	MAHAKULKAR AKSHAY SURESH	
68	MAHULE MAYUR SUNIL	
69	MALEKAR ANIKET NATTHU	<u>Aniket</u>
70	MANUSMARE BHAVIKA ARVIND	<u>Bhavika</u>
71	MATHANKAR GANESH ARUN	<u>Ganesh</u>
72	MILMILE DHANRAJ BABARAO	<u>D. B. milmile</u>
73	MODI SHUBHAM RANJIT	<u>Shubham</u>
74	MUDEWAR JANVI SANJAY	<u>J. S. Mudewar</u>
75	MUNOT PURVESH ABHAY	<u>Purvesh</u>
76	NAGPURE SHUBHAM DEVIDAS	<u>Shubham</u>
77	NAJMUL HASAN KAYAMUL HASAN	
78	NANKATE PRANALI SANTOSH	<u>Pranalkate</u>
79	NANNAWARE MINAL RAMESH	<u>M. R. Nannaware</u>
80	NANNAWARE SAPANA MACCHINDRA	<u>Sapannaware</u>
81	NAUKARKAR ATUL MANIK	<u>Atul - N</u>
82	NAUKARKAR KUNAL HARISH	<u>K. H. Naukarkar</u>
83	NIKHARE OM RAJU	<u>Om Nikhare</u>
84	NISHAD PRAKRUTI NARENDRA	<u>Nishad</u>
85	PANTAWANE PIYUSH ADAM	<u>Piyush</u>
86	PARKHAD RITIKA ARUN	
87	PAWADE VAISHNAVI PUNDLIK	<u>Vaide</u>
88	PECHE ADITYA BANDUJI	<u>Aditya</u>
89	POINKAR MANGESH SUDHAKAR	<u>M. S. Poinkar</u>
90	PRASAD VISHAL KAILASH	
91	RAGHATATE AISHWARYA VINOD	<u>A. V. Raghate</u>
92	RAJPUROHIT SURESHSING SHAITANSING	<u>Shaitansing</u>
93	RITHE GAURAV KISHOR	<u>Rithe</u>
94	RODE RITIK DHANRAJ	<u>R. D. Rode</u>
95	RODE SHIVAM DILIP	<u>Shivam</u>
96	ROHANE SHREYA SUNIL	<u>Shreya</u>
97	ROY HARSH PALASH	<u>Harsh</u>
98	SAKHARKAR SWATI SANTOSH	<u>S. S. Sakharkar</u>
99	SATPUTE VIVEK AMBADAS	<u>Vivek</u>
100	SHEIKH AMAN ZAKIR	<u>A. J. Sheikh</u>
101	SHENDE ARATI HARIDAS	<u>Arshende</u>



30	GAURKAR ANKIT SANJAY	<u>Asurkar</u>
31	GAURKAR BHAGYASHRI KHUSHAL	<u>Bhaskar</u>
32	GAYAKWAD SAURABHA PRABHAKAR	<u>S.B. Gajakwad</u>
33	GHUGAL KAJAL RAJU	<u>K.R. Ghugal</u>
34	GHUME POOJA SURESH	
35	GHUME VAIBHAV YOGESHWAR	<u>V.Y. Ghume</u>
36	GOHANE SUMIT RAJU	<u>Sumit</u>
37	GOHANE VAIBHAO DEVIDAS	<u>V.D. Gohane</u>
38	GONDE ROSHAN KUMAR VASANTA	
39	GOWDER DEVYANI KRISHNAMURTI	
40	HANMANTE ABHISHEK RAJESH	<u>Abhishek</u>
41	HANSKAR VAIBHAV MORESHWAR	<u>V. Hanekar</u>
42	HANWATE PALLAVI PARMESHWAR	<u>P.P. Hanwate</u>
43	INDORKAR SAURAV PRAMOD	<u>S. Indorkar</u>
44	JANWE PRATIK MADHUKAR	<u>Pratik</u>
45	JAWALEKAR SHUBHAM VISHNU	<u>S. Jawalekar</u>
46	JENEKAR DHIRAJ RAMBHAU	<u>D. Jenekar</u>
47	JIWTODE RASIKA RAVINDRA	
48	KAKDE ARPITA VILAS	<u>A.V. Kakde</u>
49	KAKDE VAISHALI HARIBHAU	<u>V. Kakde</u>
50	KALE RUNALI ASHOK	<u>R. Kale</u>
51	KAMADI PRANJALI SANJAY	<u>P. Kamadi</u>
52	KAPSE ANIRUDDHA DIWAKAR	<u>A. Kapse</u>
53	KAREKAR PRATHAMESH VIJAY	
54	KARLEKAR VISHAL ASHOKRAO	
55	KARWATKAR VAIBHAV DNYANESHWAR	<u>V. Karwatkar</u>
56	KESHWANI HIMANSHU HARISH	<u>H. Keshwani</u>
57	KEWAT KAJAL SANTOSH	
58	KHAN ARSHAD ASHRAF	
59	KHANGAR MUKESH UTTAM	<u>M. Khangar</u>
60	KILNAKE NANDINI AJAY	<u>N.A. Kilnake</u>
61	KINHEKAR ABHAY VITTHAL	<u>A.V. Kinhekar</u>
62	KOCHE SAMIR DNYANESHWAR	<u>S.D. Koche</u>
63	KOLHEKAR ANKIT BALAJI	<u>A. Kolhekar</u>
64	KULSANGE TEJASWINI ANIL	<u>T. Kulsange</u>
65	KUMBHARE PRIYA RAJENDRA	<u>P.R. Kumbhare</u>



102	SHERKI LAXMI SHANKAR	L. S. Sherki
103	SHERKURE SWANAND AJABRAO	
104	SHRIRAME NIKITA NAGO	<del>Shrirame</del>
105	SIDAM VAISHALI SANJAY	<del>Sidam</del>
106	SIDDIKI AVESH AHAMAD FARUKH AHAMAD	sum
107	SINGH AMISHA HARENDRA	<del>A. Singh</del>
108	SINGH ANJALI SANJAY	<del>(Anjali)</del>
109	SINGH ANNU NARENDRA	<del>Singh</del>
110	SOLTE DHANASHRI BANDU	
111	SONI KAJAL RAMESH	<del>Soni</del>
112	TAJNE PRAJWAL DASHRATH	P. D. Tajne
113	TALWEKAR GAURAV MOHAN	<del>Talwekar</del>
114	TARALE KOMAL DINKAR	<del>Tarale</del>
115	THAKARE VAIBHAV PUNDLIK	
116	THAKRE GANESH ARUN	G. A. Thakre.
117	THAKRE RINA TANBA	<del>Thakre</del>
118	THERE ROSHAN NARENDRA	<del>There</del>
119	VIDHATE PANKAJ DILIP	<del>Vidhate</del>
120	WAIRAGADE DHIRAJ DIWAKAR	<del>(Dhiraj)</del>
121	WAKNOR GANESH SAMBHAJI	<del>G. S. Waknor</del>
122	WANI VAISHNAVI VILAS	<del>Wani</del>
123	YADAV SEJAL ASHOK	<del>Sejal</del>
124	YADAV SONAL RAMASHISH	<del>Sonal</del>
125	YADAV VIRAJ JWALAPRASAD	<del>Viraj</del>
126	ZADE RITU SANDEEP	<del>Rade</del>
127	ZADE VAISHNAVI RAMDAS	V. R. Zade.



ANAND NIKETAN COLLEGE,ANANDWAN,WARORA. MQC ONLINE TEST. B.COM.-3.SEM-3.

S.NO	Submit Date	Name	Total Marks (20)	Result	1. कंपनीचे अस्तित्व असते.	2. कंपनीच्या सभासदाचे अंतिम दायित्व कसे असते.	3. भाग प्रव्याजी कंपनीचा कोणता नफा समजला जातो.	4. प्रव्याजीची रक्कम प्रार्थना राशी सोबत प्राप्त प्राप्त होत असल्यास कोणती नोंद केली जाते.	5. कर्जरोखाधारक हा कंपनीचा कोण समजला जातो.	6. कर्जरोखे प्रार्थना राशी मिळाल्याबद्दल कोणती नोंद केली जाते.	7. कंपनीचा भांडवली स्वरूपाचा नफा ताळेबंद देयता बाजूला कोणत्या शीर्षकांतर्गत दाखवावा लागत	8. ज्या कर्जाबद्दल कंपनीने हमी दिलेली नसते असे कर्ज कोणत्या शीर्षकांतर्गत दाखवतात.	9. भविष्यातील अनुमानित नफ्याचे अपेक्षित सामान्य नफावरील आदीक्य म्हणजे काय.	10. भागाचे आंतरिक मूल्य आणि उत्पन्न मूल्य यांच्या सरासरी ला काय म्हणतात.	Answer Sheet Link
1	05-01-2022	Ishwar vinod Gajbhe	4	20.0%	खंडित	मर्यादित	शुद्ध नफा	Share Application A/c Dr. / To Share Capital A/c....To Share Premium a/c.....	ऋणको	Debentures Application Dr./To Bank A/c.....	भाग भांडवल	निधी व वाढवा	सरासरी नफा होय	भागाचे मूल्य	<a href="https://quizzory.in/answer-sheet/61d59029a81db3086d6bb226">https://quizzory.in/answer-sheet/61d59029a81db3086d6bb226</a>
2	05-01-2022	Divya	12	60.0%	अखंड	मर्यादित	सकल नफा	Bank A/c Dr./To Share premium A/c ..../ To Share Allotment A/c ....	धनको	Debentures Application A/c Dr./To Debentures A/c.....	संचिती व वाढवा	तारण नसलेले कर्ज	अधिनफा होय	भागाचे मूल्यांकन	<a href="https://quizzory.in/answer-sheet/61d590d8339c65088f76a06c">https://quizzory.in/answer-sheet/61d590d8339c65088f76a06c</a>
3	05-01-2022	Rupali gajanan thetw	10	50.0%	अखंड	मर्यादित	शुद्ध नफा	Bank A/c Dr./To Share premium A/c ..../ To Share Allotment A/c ....	धनको	Debentures Application Dr./To Bank A/c.....	भाग भांडवल	तारण नसलेले कर्ज	अधिनफा होय	भागाचे मूल्यांकन	<a href="https://quizzory.in/answer-sheet/61d59118f495cf092a10d439">https://quizzory.in/answer-sheet/61d59118f495cf092a10d439</a>
4	05-01-2022	Adarsh senad	6	30.0%	तात्पुरते	मर्यादित	शुद्ध नफा	Bank A/c Dr./To Share Application A/c...	धनको	Debentures Application A/c Dr./To Debentures A/c.....	भाग भांडवल	तारणावरील कर्ज	अपेक्षित सामान्य नफा होय	भागाचे उचित मूल्य	<a href="https://quizzory.in/answer-sheet/61d5925ff2559d303ceffd87">https://quizzory.in/answer-sheet/61d5925ff2559d303ceffd87</a>
5	05-01-2022	payal vijay shembade	6	30.0%	अखंड	मर्यादित	भांडवली नफा	Bank A/c Dr./To Share Application A/c...	ऋणको	Debentures Application Dr./To Bank A/c.....	भांडवल	निधी व वाढवा	अपेक्षित सामान्य नफा होय	भागाचे मूल्य	<a href="https://quizzory.in/answer-sheet/61d59368339c65088f76a254">https://quizzory.in/answer-sheet/61d59368339c65088f76a254</a>
6	05-01-2022	किसन जांभुळे	4	20.0%	तात्पुरते	मर्यादित	शुद्ध नफा	Bank A/c Dr./To Share Application A/c...	ऋणको	Debentures Application Dr./To Bank A/c.....	संचेती व निधी	तारणावरील कर्ज	भविष्यातील अनुमानित नफा होय	भागाचे उचित मूल्य	<a href="https://quizzory.in/answer-sheet/61d5936dd1172408ae09c1a4">https://quizzory.in/answer-sheet/61d5936dd1172408ae09c1a4</a>



S.NO	Submit Date	Name	Total Marks (20)	Result	1. कंपनीचे अस्तित्व असते.	2. कंपनीच्या सभासदाचे अंतिम दायित्व कसे असते.	3. भाग प्रव्याजी कंपनीचा कोणता नफा समजला जातो.	4. प्रव्याजीची रकम प्रार्थना राशी सोबत प्राप्त प्राप्त होत असल्यास कोणती नोंद केली जाते.	5. कर्जरोखाधारक हा कंपनीचा कोण समजला जातो.	6. कर्जरोखे प्रार्थना राशी मिळाल्याबद्दल कोणती नोंद केली जाते.	7. कंपनीचा भांडवली स्वरूपाचा नफा ताळेबंद देयता बाजूला कोणत्या शीर्षकांतर्गत दाखवावा लागत	8. ज्या कर्जाबद्दल कंपनीने हमी दिलेली नसते असे कर्ज कोणत्या शीर्षकांतर्गत दाखवतात.	9. भविष्यातील अनुमानित नफ्याचे अपेक्षित सामान्य नफावरील आदीक्य म्हणजे काय.	10. भागाचे आंतरिक मूल्य आणि उत्पन्न मूल्य यांच्या सरासरी ला काय म्हणतात.	Answer Sheet Link
7	05-01-2022	Nikil Vilas bodhe	6	30.0%	तात्पुरते	अमर्यादित	भांडवली नफा	Bank A/c Dr./To Share premium A/c .... / To Share Allotment A/c ....	धनको	Debentures Application Dr./To Bank A/c.....	संचिती व वाढवा	तारणावरील कर्ज	सरासरी नफा होय	भागांचे मूल्यांकन	<a href="https://quizzory.in/answer-sheet/61d59446789312086e7ce462">https://quizzory.in/answer-sheet/61d59446789312086e7ce462</a>
8	05-01-2022	Achal Prabhakar Todkar	0	0%	तात्पुरते	No Answer	No Answer	No Answer	No Answer	No Answer	No Answer	No Answer	No Answer	No Answer	<a href="https://quizzory.in/answer-sheet/61d594ef339c65088f76a2fa">https://quizzory.in/answer-sheet/61d594ef339c65088f76a2fa</a>
9	05-01-2022	Akash	8	40.0%	सतत	मर्यादित	उत्पादित नफा	Share Premium A/c Dr. /To Share Allotment A/c.....	भागधारक	Bank A/c Dr./To Debentures Application A/c.....	भाग भांडवल	संचिती किंवा निधी	अधिनफा होय	भागाचे उचित मूल्य	<a href="https://quizzory.in/answer-sheet/61d5952d07e4c508ced06a57">https://quizzory.in/answer-sheet/61d5952d07e4c508ced06a57</a>
10	05-01-2022	Pratibha Vitthal Thakare	8	40.0%	तात्पुरते	मर्यादित	शुद्ध नफा	Bank A/c Dr./To Share Application A/c...	धनको	Bank A/c Dr./To Debentures Application A/c.....	संचिती व वाढवा	संचिती किंवा निधी	अपेक्षित सामान्य नफा होय	भागांचे मूल्यांकन	<a href="https://quizzory.in/answer-sheet/61d59530934b28090aabf7e0">https://quizzory.in/answer-sheet/61d59530934b28090aabf7e0</a>
11	05-01-2022	Ritu suresh gujarkar	4	20.0%	सतत	मर्यादित	भांडवली नफा	Bank A/c Dr./To Share premium A/c .... / To Share Allotment A/c ....	ऋणको	Bank A/c Dr./To Debentures Allotment A/c....	संचेती व निधी	तारणावरील कर्ज	सरासरी नफा होय	भागांचे मूल्यांकन	<a href="https://quizzory.in/answer-sheet/61d59552211e0a08b45c8cd4">https://quizzory.in/answer-sheet/61d59552211e0a08b45c8cd4</a>
12	05-01-2022	Ms	6	30.0%	अखंड	मर्यादित	उत्पादित नफा	Bank A/c Dr./To Share Application A/c...	कर्जरोखा	Debentures Application A/c Dr./To Debentures A/c.....	संचेती व निधी	तारणावरील कर्ज	सरासरी नफा होय	भागाचे उचित मूल्य	<a href="https://quizzory.in/answer-sheet/61d595b2211e0a08b45c8cdc">https://quizzory.in/answer-sheet/61d595b2211e0a08b45c8cdc</a>
13	05-01-2022	14	70.0%	अखंड	मर्यादित	भांडवली नफा	Bank A/c Dr./To Share premium A/c .... / To Share Allotment A/c ....	कर्जरोखा	Bank A/c Dr./To Debentures Application A/c.....	संचिती व वाढवा	निधी व वाढवा	अधिनफा होय	भागाचे उचित मूल्य	<a href="https://quizzory.in/answer-sheet/61d596a9f495cf092a10d8a5">https://quizzory.in/answer-sheet/61d596a9f495cf092a10d8a5</a>	



S.NO	Submit Date	Name	Total Marks (20)	Result	1. कंपनीचे अस्तित्व असते.	2. कंपनीच्या सभासदाचे अंतिम दायित्व कसे असते.	3. भाग प्रव्याजी कंपनीचा कोणता नफा समजला जातो.	4. प्रव्याजीची रकम प्रार्थना राशी सोबत प्राप्त प्राप्त होत असल्यास कोणती नोंद केली जाते.	5. कर्जरोखाधारक हा कंपनीचा कोण समजला जातो.	6. कर्जरोखे प्रार्थना राशी मिळाल्याबद्दल कोणती नोंद केली जाते.	7. कंपनीचा भांडवली स्वरूपाचा नफा ताळेबंद देयता बाजूला कोणत्या शीर्षकांतर्गत दाखवावा लागत	8. ज्या कर्जाबद्दल कंपनीने हमी दिलेली नसते असे कर्ज कोणत्या शीर्षकांतर्गत दाखवतात.	9. भविष्यातील अनुमानित नफ्याचे अपेक्षित सामान्य नफावरील आदीक्य म्हणजे काय.	10. भागाचे आंतरिक मूल्य आणि उत्पन्न मूल्य यांच्या सरासरी ला काय म्हणतात.	Answer Sheet Link
14	05-01-2022	KUNAL RAMESH SHERKURE	18	90.0%	अखंड	मर्यादित	भांडवली नफा	Share Application A/c Dr. / To Share Capital A/c....To Share Premium a/c.....	धनको	Bank A/c Dr./To Debentures Application A/c.....	संचिती व वाढवा	संचिती किंवा निधी	अधिनफा होय	भागाचे उचित मूल्य	<a href="https://quizzory.in/answer-sheet/61d597176b6c39088ec6fe73">https://quizzory.in/answer-sheet/61d597176b6c39088ec6fe73</a>
15	05-01-2022	Prachi	6	30.0%	सतत	अमर्यादित	भांडवली नफा	Bank A/c Dr./To Share Application A/c...	धनको	Debentures Application Dr./To Bank A/c.....	भांडवल	तारणावरील कर्ज	अपेक्षित सामान्य नफा होय	भागाचे उचित मूल्य	<a href="https://quizzory.in/answer-sheet/61d59724e6ea8e093053bc53">https://quizzory.in/answer-sheet/61d59724e6ea8e093053bc53</a>
16	05-01-2022	Dipak liladhar dumare	12	60.0%	अखंड	मर्यादित	भांडवली नफा	Bank A/c Dr./To Share Application A/c...	धनको	Bank A/c Dr./To Debentures Application A/c.....	संचेती व निधी	तारणावरील कर्ज	अधिनफा होय	उचित मूल्य	<a href="https://quizzory.in/answer-sheet/61d59796ffa46b08ecae51c4">https://quizzory.in/answer-sheet/61d59796ffa46b08ecae51c4</a>
17	05-01-2022	nikita shankar sarode	8	40.0%	सतत	मर्यादित	शुद्ध नफा	Share Application A/c Dr. / To Share Capital A/c....To Share Premium a/c.....	धनको	Debentures Application Dr./To Bank A/c.....	भाग भांडवल	तारणावरील कर्ज	भविष्यातील अनुमानित नफा होय	भागाचे उचित मूल्य	<a href="https://quizzory.in/answer-sheet/61d598a6d1172408ae09c3ef">https://quizzory.in/answer-sheet/61d598a6d1172408ae09c3ef</a>
18	05-01-2022	ROHIT P ZILE	6	30.0%	अखंड	अमर्यादित	सकल नफा	Bank A/c Dr./To Share premium A/c .... / To Share Allotment A/c ....	ऋणको	Bank A/c Dr./To Debentures Application A/c.....	भांडवल	निधी व वाढवा	अधिनफा होय	उचित मूल्य	<a href="https://quizzory.in/answer-sheet/61d599156b6c39088ec7008f">https://quizzory.in/answer-sheet/61d599156b6c39088ec7008f</a>
19	05-01-2022	Umesh gopal wadhai	2	10.0%	सतत	अमर्यादित	सकल नफा	Bank A/c Dr./To Share premium A/c .... / To Share Allotment A/c ....	भागधारक	Bank A/c Dr./To Debentures Allotment A/c....	भांडवल	तारण नसलेले कर्ज	भविष्यातील अनुमानित नफा होय	भागाचे मूल्य	<a href="https://quizzory.in/answer-sheet/61d59987a81db3086d6bb7e0">https://quizzory.in/answer-sheet/61d59987a81db3086d6bb7e0</a>
20	05-01-2022	Trushali Ragho Chaudhari	10	50.0%	खंडित	मर्यादित	भांडवली नफा	Share Application A/c Dr. / To Share Capital A/c....To Share Premium a/c.....	धनको	Bank A/c Dr./To Debentures Application A/c.....	भाग भांडवल	तारणावरील कर्ज	अपेक्षित सामान्य नफा होय	भागाचे मूल्य	<a href="https://quizzory.in/answer-sheet/61d59a33339c65088f76a5d1">https://quizzory.in/answer-sheet/61d59a33339c65088f76a5d1</a>



S.NO	Submit Date	Name	Total Marks (20)	Result	1. कंपनीचे अस्तित्व असते.	2. कंपनीच्या सभासदाचे अंतिम दायित्व कसे असते.	3. भाग प्रव्याजी कंपनीचा कोणता नफा समजला जातो.	4. प्रव्याजीची रकम प्रार्थना राशी सोबत प्राप्त प्राप्त होत असल्यास कोणती नोंद केली जाते.	5. कर्जरोखाधारक हा कंपनीचा कोण समजला जातो.	6. कर्जरोखे प्रार्थना राशी मिळाल्याबद्दल कोणती नोंद केली जाते.	7. कंपनीचा भांडवली स्वरूपाचा नफा ताळेबंद देयता बाजूला कोणत्या शीर्षकांतर्गत दाखवावा लागत	8. ज्या कर्जाबद्दल कंपनीने हमी दिलेली नसते असे कर्ज कोणत्या शीर्षकांतर्गत दाखवतात.	9. भविष्यातील अनुमानित नफ्याचे अपेक्षित सामान्य नफावरील आदीक्य म्हणजे काय.	10. भागाचे आंतरिक मूल्य आणि उत्पन्न मूल्य यांच्या सरासरी ला काय म्हणतात.	Answer Sheet Link
21	05-01-2022	Sneha	12	60.0%	अखंड	मर्यादित	भांडवली नफा	Share Application A/c Dr. / To Share Capital A/c....To Share Premium a/c.....	धनको	Bank A/c Dr./To Debentures Application A/c.....	भांडवल	तारणावरील कर्ज	भविष्यातील अनुमानित नफा होय	भागांचे मूल्यांकन	<a href="https://quizzory.in/answer-sheet/61d59b0b789312086e7ce71d">https://quizzory.in/answer-sheet/61d59b0b789312086e7ce71d</a>
22	05-01-2022	Pradnya ledange	6	30.0%	अखंड	अमर्यादित	शुद्ध नफा	Bank A/c Dr./To Share Application A/c...	धनको	Debentures Application A/c Dr./To Debentures A/c.....	संचिती व वाढवा	तारणावरील कर्ज	भविष्यातील अनुमानित नफा होय	भागाचे मूल्य	<a href="https://quizzory.in/answer-sheet/61d59bff8b0c5d0950238452">https://quizzory.in/answer-sheet/61d59bff8b0c5d0950238452</a>
23	05-01-2022	2	10.0%	सतत	मर्यादित	शुद्ध नफा	Bank A/c Dr./To Share Application A/c...	ऋणको	Debentures Application Dr./To Bank A/c.....	भाग भांडवल	तारणावरील कर्ज	अपेक्षित सामान्य नफा होय	उचित मूल्य	<a href="https://quizzory.in/answer-sheet/61d59df6356dc80910e78ceb">https://quizzory.in/answer-sheet/61d59df6356dc80910e78ceb</a>	
24	05-01-2022	Vaishali arvind chavale	8	40.0%	अखंड	मर्यादित	उत्पादित नफा	Bank A/c Dr./To Share Application A/c...	धनको	Debentures Application A/c Dr./To Debentures A/c.....	संचेती व निधी	तारण नसलेले कर्ज	अपेक्षित सामान्य नफा होय	उचित मूल्य	<a href="https://quizzory.in/answer-sheet/61d59e8073a0ee0942dc9aaf">https://quizzory.in/answer-sheet/61d59e8073a0ee0942dc9aaf</a>
25	05-01-2022	roshan gedam	2	10.0%	खंडित	मर्यादित	शुद्ध नफा	Bank A/c Dr./To Share Application A/c...	ऋणको	Debentures Application Dr./To Bank A/c.....	भांडवल	निधी व वाढवा	सरासरी नफा होय	भागाचे मूल्य	<a href="https://quizzory.in/answer-sheet/61d59f8a8b0c5d095023866f">https://quizzory.in/answer-sheet/61d59f8a8b0c5d095023866f</a>
26	05-01-2022	Rina ravindra nannaware	6	30.0%	खंडित	मर्यादित	भांडवली नफा	Bank A/c Dr./To Share Application A/c...	भागधारक	Bank A/c Dr./To Debentures Application A/c.....	भाग भांडवल	निधी व वाढवा	सरासरी नफा होय	भागाचे मूल्य	<a href="https://quizzory.in/answer-sheet/61d59fd873a0ee0942dc9c89">https://quizzory.in/answer-sheet/61d59fd873a0ee0942dc9c89</a>
27	05-01-2022	2	10.0%	तात्पुरते	अमर्यादित	भांडवली नफा	Bank A/c Dr./To Share Application A/c...	भागधारक	Debentures Application A/c Dr./To Debentures A/c.....	भाग भांडवल	निधी व वाढवा	अपेक्षित सामान्य नफा होय	भागांचे मूल्यांकन	<a href="https://quizzory.in/answer-sheet/61d5a3806b6c39088ec707d8">https://quizzory.in/answer-sheet/61d5a3806b6c39088ec707d8</a>	



S.NO	Submit Date	Name	Total Marks (20)	Result	1. कंपनीचे अस्तित्व असते.	2. कंपनीच्या सभासदाचे अंतिम दायित्व कसे असते.	3. भाग प्रव्याजी कंपनीचा कोणता नफा समजला जातो.	4. प्रव्याजीची रकम प्रार्थना राशी सोबत प्राप्त प्राप्त होत असल्यास कोणती नोंद केली जाते.	5. कर्जरोखाधारक हा कंपनीचा कोण समजला जातो.	6. कर्जरोखे प्रार्थना राशी मिळाल्याबद्दल कोणती नोंद केली जाते.	7. कंपनीचा भांडवली स्वरूपाचा नफा ताळेबंद देयता बाजूला कोणत्या शीर्षकांतर्गत दाखवावा लागत	8. ज्या कर्जाबद्दल कंपनीने हमी दिलेली नसते असे कर्ज कोणत्या शीर्षकांतर्गत दाखवतात.	9. भविष्यातील अनुमानित नफ्याचे अपेक्षित सामान्य नफावरील आदीक्य म्हणजे काय.	10. भागाचे आंतरिक मूल्य आणि उत्पन्न मूल्य यांच्या सरासरी ला काय म्हणतात.	Answer Sheet Link
28	05-01-2022	Harshalchaudhari	6	30.0%	तात्पुरते	अमर्यादित	भांडवली नफा	Bank A/c Dr./To Share Application A/c...	ऋणको	Debentures Application Dr./To Bank A/c.....	भाग भांडवल	तारण नसलेले कर्ज	अधिनफा होय	भागांचे मूल्यांकन	<a href="https://quizzory.in/answer-sheet/61d5a387211e0a08b45c95e3">https://quizzory.in/answer-sheet/61d5a387211e0a08b45c95e3</a>
29	05-01-2022	Sahil	8	40.0%	तात्पुरते	मर्यादित	उत्पादित नफा	Share Application A/c Dr. / To Share Capital A/c....To Share Premium a/c.....	धनको	Debentures Application A/c Dr./To Debentures A/c.....	भाग भांडवल	तारण नसलेले कर्ज	भविष्यातील अनुमानित नफा होय	भागाचे मूल्य	<a href="https://quizzory.in/answer-sheet/61d5a436e6ea8e093053c497">https://quizzory.in/answer-sheet/61d5a436e6ea8e093053c497</a>
30	05-01-2022	Ashwinfuse	8	40.0%	सतत	मर्यादित	सकल नफा	Share Application A/c Dr. / To Share Capital A/c....To Share Premium a/c.....	धनको	Bank A/c Dr./To Debentures Allotment A/c....	संचेती व निधी	तारण नसलेले कर्ज	सरासरी नफा होय	उचित मूल्य	<a href="https://quizzory.in/answer-sheet/61d5a56fd1172408ae09ca35">https://quizzory.in/answer-sheet/61d5a56fd1172408ae09ca35</a>
31	05-01-2022	am	10	50.0%	खंडित	मर्यादित	शुद्ध नफा	Share Premium A/c Dr. /To Share Allotment A/c.....	धनको	Bank A/c Dr./To Debentures Application A/c.....	संचिती व वाढवा	तारण नसलेले कर्ज	अपेक्षित सामान्य नफा होय	भागाचे मूल्य	<a href="https://quizzory.in/answer-sheet/61d5a6e7f2559d303cf00ab3">https://quizzory.in/answer-sheet/61d5a6e7f2559d303cf00ab3</a>
32	05-01-2022	Kalyani sunil nimbulkar	12	60.0%	अखंड	मर्यादित	सकल नफा	Share Application A/c Dr. / To Share Capital A/c....To Share Premium a/c.....	धनको	Bank A/c Dr./To Debentures Application A/c.....	भाग भांडवल	तारण नसलेले कर्ज	भविष्यातील अनुमानित नफा होय	भागांचे मूल्यांकन	<a href="https://quizzory.in/answer-sheet/61d5a7e107e4c508ced073e6">https://quizzory.in/answer-sheet/61d5a7e107e4c508ced073e6</a>
33	05-01-2022	Aman	6	30.0%	सतत	मर्यादित	सकल नफा	Share Premium A/c Dr. /To Share Allotment A/c.....	धनको	Bank A/c Dr./To Debentures Allotment A/c....	भांडवल	संचिती किंवा निधी	सरासरी नफा होय	भागाचे उचित मूल्य	<a href="https://quizzory.in/answer-sheet/61d5a921e6ea8e093053c844">https://quizzory.in/answer-sheet/61d5a921e6ea8e093053c844</a>



S.NO	Submit Date	Name	Total Marks (20)	Result	1. कंपनीचे अस्तित्व असते.	2. कंपनीच्या सभासदाचे अंतिम दायित्व कसे असते.	3. भाग प्रव्याजी कंपनीचा कोणता नफा समजला जातो.	4. प्रव्याजीची रकम प्रार्थना राशी सोबत प्राप्त प्राप्त होत असल्यास कोणती नोंद केली जाते.	5. कर्जरोखाधारक हा कंपनीचा कोण समजला जातो.	6. कर्जरोखे प्रार्थना राशी मिळाल्याबद्दल कोणती नोंद केली जाते.	7. कंपनीचा भांडवली स्वरूपाचा नफा ताळेबंद देयता बाजूला कोणत्या शीर्षकांतर्गत दाखवावा लागत	8. ज्या कर्जाबद्दल कंपनीने हमी दिलेली नसते असे कर्ज कोणत्या शीर्षकांतर्गत दाखवतात.	9. भविष्यातील अनुमानित नफ्याचे अपेक्षित सामान्य नफावरील आदीक्य म्हणजे काय.	10. भागाचे आंतरिक मूल्य आणि उत्पन्न मूल्य यांच्या सरासरी ला काय म्हणतात.	Answer Sheet Link
34	05-01-2022	Pushpa Dattu chincholkar	10	50.0%	अखंड	मर्यादित	सकल नफा	Bank A/c Dr./To Share Application A/c...	धनको	Debentures Application A/c Dr./To Debentures A/c.....	संचिती व वाढवा	तारण नसलेले कर्ज	भविष्यातील अनुमानित नफा होय	भागांचे मूल्यांकन	<a href="https://quizzory.in/answer-sheet/61d5aae573a0ee0942dca524">https://quizzory.in/answer-sheet/61d5aae573a0ee0942dca524</a>
35	05-01-2022	4	20.0%	खंडित	मर्यादित	उत्पादित नफा	Bank A/c Dr./To Share Application A/c...	धनको	Debentures Application A/c Dr./To Debentures A/c.....	भाग भांडवल	निधी व वाढवा	अपेक्षित सामान्य नफा होय	भागांचे मूल्यांकन	<a href="https://quizzory.in/answer-sheet/61d5ab47e6ea8e093053c9d4">https://quizzory.in/answer-sheet/61d5ab47e6ea8e093053c9d4</a>	
36	05-01-2022	Mayur lode	8	40.0%	अखंड	मर्यादित	शुद्ध नफा	Bank A/c Dr./To Share Application A/c...	भागधारक	Bank A/c Dr./To Debentures Application A/c.....	भाग भांडवल	तारण नसलेले कर्ज	भविष्यातील अनुमानित नफा होय	भागाचे मूल्य	<a href="https://quizzory.in/answer-sheet/61d5ae0e6b6c39088ec713e2">https://quizzory.in/answer-sheet/61d5ae0e6b6c39088ec713e2</a>
37	05-01-2022	NARESH SURASHE	14	70.0%	सतत	मर्यादित	सकल नफा	Share Application A/c Dr. / To Share Capital A/c....To Share Premium a/c.....	धनको	Debentures Application Dr./To Bank A/c.....	संचिती व वाढवा	तारण नसलेले कर्ज	अधिनफा होय	भागाचे उचित मूल्य	<a href="https://quizzory.in/answer-sheet/61d5ae58a81db3086d6bc4e2">https://quizzory.in/answer-sheet/61d5ae58a81db3086d6bc4e2</a>
38	05-01-2022	Rutik gAydhan	0	0%	तात्पुरते	No Answer	No Answer	No Answer	No Answer	No Answer	No Answer	No Answer	No Answer	No Answer	<a href="https://quizzory.in/answer-sheet/61d5ae84f495cf092a10e7b6">https://quizzory.in/answer-sheet/61d5ae84f495cf092a10e7b6</a>
39	05-01-2022	Pranali Ravindra Dethe	18	90.0%	अखंड	मर्यादित	भांडवली नफा	Share Application A/c Dr. / To Share Capital A/c....To Share Premium a/c.....	धनको	Bank A/c Dr./To Debentures Allotment A/c....	संचिती व वाढवा	तारण नसलेले कर्ज	अधिनफा होय	भागाचे उचित मूल्य	<a href="https://quizzory.in/answer-sheet/61d5aef3339c65088f76b675">https://quizzory.in/answer-sheet/61d5aef3339c65088f76b675</a>
40	05-01-2022	Mohit	12	60.0%	अखंड	मर्यादित	भांडवली नफा	Share Application A/c Dr. / To Share Capital A/c....To Share Premium a/c.....	धनको	Debentures Application Dr./To Bank A/c.....	भांडवल	तारण नसलेले कर्ज	अपेक्षित सामान्य नफा होय	भागांचे मूल्यांकन	<a href="https://quizzory.in/answer-sheet/61d5aff7e6ea8e093053cd57">https://quizzory.in/answer-sheet/61d5aff7e6ea8e093053cd57</a>



S.NO	Submit Date	Name	Total Marks (20)	Result	1. कंपनीचे अस्तित्व असते.	2. कंपनीच्या सभासदाचे अंतिम दायित्व कसे असते.	3. भाग प्रव्याजी कंपनीचा कोणता नफा समजला जातो.	4. प्रव्याजीची रकम प्रार्थना राशी सोबत प्राप्त प्राप्त होत असल्यास कोणती नोंद केली जाते.	5. कर्जरोखाधारक हा कंपनीचा कोण समजला जातो.	6. कर्जरोखे प्रार्थना राशी मिळाल्याबद्दल कोणती नोंद केली जाते.	7. कंपनीचा भांडवली स्वरूपाचा नफा ताळेबंद देयता बाजूला कोणत्या शीर्षकांतर्गत दाखवावा लागत	8. ज्या कर्जाबद्दल कंपनीने हमी दिलेली नसते असे कर्ज कोणत्या शीर्षकांतर्गत दाखवतात.	9. भविष्यातील अनुमानित नफ्याचे अपेक्षित सामान्य नफावरील आदीक्य म्हणजे काय.	10. भागाचे आंतरिक मूल्य आणि उत्पन्न मूल्य यांच्या सरासरी ला काय म्हणतात.	Answer Sheet Link
41	05-01-2022	Chetan	14	70.0%	अखंड	मर्यादित	भांडवली नफा	Share Premium A/c Dr. /To Share Allotment A/c.....	धनको	Bank A/c Dr./To Debentures Allotment A/c....	संचिती व वाढवा	तारण नसलेले कर्ज	अधिनफा होय	उचित मूल्य	<a href="https://quizzory.in/answer-sheet/61d5b036f2559d303cf0109c">https://quizzory.in/answer-sheet/61d5b036f2559d303cf0109c</a>
42	05-01-2022	Sachin Vijay Dange	14	70.0%	अखंड	मर्यादित	भांडवली नफा	Share Application A/c Dr. / To Share Capital A/c....To Share Premium a/c.....	धनको	Bank A/c Dr./To Debentures Allotment A/c....	संचिती व वाढवा	तारणावरील कर्ज	भविष्यातील अनुमानित नफा होय	भागाचे उचित मूल्य	<a href="https://quizzory.in/answer-sheet/61d5b19e8b0c5d095023949a">https://quizzory.in/answer-sheet/61d5b19e8b0c5d095023949a</a>
43	05-01-2022	Tushar	16	80.0%	अखंड	मर्यादित	भांडवली नफा	Share Application A/c Dr. / To Share Capital A/c....To Share Premium a/c.....	धनको	Bank A/c Dr./To Debentures Application A/c.....	संचेती व निधी	तारण नसलेले कर्ज	अधिनफा होय	उचित मूल्य	<a href="https://quizzory.in/answer-sheet/61d5b1e0789312086e7cf2ea">https://quizzory.in/answer-sheet/61d5b1e0789312086e7cf2ea</a>
44	05-01-2022	Rutik gaydhan	10	50.0%	अखंड	मर्यादित	सकल नफा	Bank A/c Dr./To Share premium A/c ..../ To Share Allotment A/c ....	धनको	Debentures Application Dr./To Bank A/c.....	संचिती व वाढवा	संचिती किंवा निधी	अधिनफा होय	भागांचे मूल्यांकन	<a href="https://quizzory.in/answer-sheet/61d5b23f4b0bb408d4205491">https://quizzory.in/answer-sheet/61d5b23f4b0bb408d4205491</a>
45	05-01-2022	Tejas kawdugi lode	20	100%	अखंड	मर्यादित	भांडवली नफा	Share Application A/c Dr. / To Share Capital A/c....To Share Premium a/c.....	धनको	Bank A/c Dr./To Debentures Application A/c.....	संचिती व वाढवा	तारण नसलेले कर्ज	अधिनफा होय	भागाचे उचित मूल्य	<a href="https://quizzory.in/answer-sheet/61d5b24973a0ee0942dcaade">https://quizzory.in/answer-sheet/61d5b24973a0ee0942dcaade</a>
46	05-01-2022	Kiran Sainath Bhojar	18	90.0%	अखंड	मर्यादित	भांडवली नफा	Share Application A/c Dr. / To Share Capital A/c....To Share Premium a/c.....	धनको	Bank A/c Dr./To Debentures Allotment A/c....	संचिती व वाढवा	तारण नसलेले कर्ज	अधिनफा होय	भागाचे उचित मूल्य	<a href="https://quizzory.in/answer-sheet/61d5b45f8b0c5d095023974a">https://quizzory.in/answer-sheet/61d5b45f8b0c5d095023974a</a>



S.NO	Submit Date	Name	Total Marks (20)	Result	1. कंपनीचे अस्तित्व असते.	2. कंपनीच्या सभासदाचे अंतिम दायित्व कसे असते.	3. भाग प्रव्याजी कंपनीचा कोणता नफा समजला जातो.	4. प्रव्याजीची रकम प्रार्थना राशी सोबत प्राप्त प्राप्त होत असल्यास कोणती नोंद केली जाते.	5. कर्जरोखाधारक हा कंपनीचा कोण समजला जातो.	6. कर्जरोखे प्रार्थना राशी मिळाल्याबद्दल कोणती नोंद केली जाते.	7. कंपनीचा भांडवली स्वरूपाचा नफा ताळेबंद देयता बाजूला कोणत्या शीर्षकांतर्गत दाखवावा लागत	8. ज्या कर्जाबद्दल कंपनीने हमी दिलेली नसते असे कर्ज कोणत्या शीर्षकांतर्गत दाखवतात.	9. भविष्यातील अनुमानित नफ्याचे अपेक्षित सामान्य नफावरील आदीक्य म्हणजे काय.	10. भागाचे आंतरिक मूल्य आणि उत्पन्न मूल्य यांच्या सरासरी ला काय म्हणतात.	Answer Sheet Link
47	05-01-2022	Vaibhav Shankar gawande	12	60.0%	अखंड	मर्यादित	शुद्ध नफा	Bank A/c Dr./To Share Application A/c...	धनको	Bank A/c Dr./To Debentures Allotment A/c....	संचिती व वाढवा	संचिती किंवा निधी	अधिनफा होय	भागाचे उचित मूल्य	<a href="https://quizzory.in/answer-sheet/61d5b75df2559d303cf017c3">https://quizzory.in/answer-sheet/61d5b75df2559d303cf017c3</a>
48	05-01-2022	Pranit vitthal wadhai	12	60.0%	अखंड	मर्यादित	भांडवली नफा	Share Premium A/c Dr. /To Share Allotment A/c.....	धनको	Bank A/c Dr./To Debentures Application A/c.....	भाग भांडवल	तारण नसलेले कर्ज	सरासरी नफा होय	भागांचे मूल्यांकन	<a href="https://quizzory.in/answer-sheet/61d5b998211e0a08b45ca18b">https://quizzory.in/answer-sheet/61d5b998211e0a08b45ca18b</a>
49	05-01-2022	Vaibhav gawande	12	60.0%	अखंड	मर्यादित	भांडवली नफा	Share Premium A/c Dr. /To Share Allotment A/c.....	धनको	Bank A/c Dr./To Debentures Allotment A/c....	भाग भांडवल	तारणावरील कर्ज	अधिनफा होय	भागाचे उचित मूल्य	<a href="https://quizzory.in/answer-sheet/61d5ba2ba81db3086d6bcc27">https://quizzory.in/answer-sheet/61d5ba2ba81db3086d6bcc27</a>
50	05-01-2022	Pranjali bhanudas bodhane	4	20.0%	तात्पुरते	मर्यादित	सकल नफा	Bank A/c Dr./To Share Application A/c...	धनको	Debentures Application Dr./To Bank A/c.....	भाग भांडवल	तारणावरील कर्ज	अपेक्षित सामान्य नफा होय	उचित मूल्य	<a href="https://quizzory.in/answer-sheet/61d5bbf607e4c508ced082db">https://quizzory.in/answer-sheet/61d5bbf607e4c508ced082db</a>
51	05-01-2022	Bhagyashri Patruji Mahadule	6	30.0%	अखंड	मर्यादित	सकल नफा	Share Premium A/c Dr. /To Share Allotment A/c.....	धनको	Debentures Application A/c Dr./To Debentures A/c.....	भांडवल	निधी व वाढवा	भविष्यातील अनुमानित नफा होय	भागांचे मूल्यांकन	<a href="https://quizzory.in/answer-sheet/61d5bcd9f2559d303cf01ae0">https://quizzory.in/answer-sheet/61d5bcd9f2559d303cf01ae0</a>
52	05-01-2022	Nandini anil shende	8	40.0%	अखंड	अमर्यादित	भांडवली नफा	Bank A/c Dr./To Share premium A/c ..../ To Share Allotment A/c .....	धनको	Debentures Application Dr./To Bank A/c.....	भाग भांडवल	तारण नसलेले कर्ज	सरासरी नफा होय	भागांचे मूल्यांकन	<a href="https://quizzory.in/answer-sheet/61d5bd78f495cf092a10f364">https://quizzory.in/answer-sheet/61d5bd78f495cf092a10f364</a>
53	05-01-2022	Roshan thombare	4	20.0%	खंडित	अखंड	शुद्ध नफा	Bank A/c Dr./To Share Application A/c...	धनको	Debentures Application Dr./To Bank A/c.....	भांडवल	निधी व वाढवा	भविष्यातील अनुमानित नफा होय	भागाचे उचित मूल्य	<a href="https://quizzory.in/answer-sheet/61d5be52ab4e972dba0e2376">https://quizzory.in/answer-sheet/61d5be52ab4e972dba0e2376</a>



S.NO	Submit Date	Name	Total Marks (20)	Result	1. कंपनीचे अस्तित्व असते.	2. कंपनीच्या सभासदाचे अंतिम दायित्व कसे असते.	3. भाग प्रव्याजी कंपनीचा कोणता नफा समजला जातो.	4. प्रव्याजीची रकम प्रार्थना राशी सोबत प्राप्त प्राप्त होत असल्यास कोणती नोंद केली जाते.	5. कर्जरोखाधारक हा कंपनीचा कोण समजला जातो.	6. कर्जरोखे प्रार्थना राशी मिळाल्याबद्दल कोणती नोंद केली जाते.	7. कंपनीचा भांडवली स्वरूपाचा नफा ताळेबंद देयता बाजूला कोणत्या शीर्षकांतर्गत दाखवावा लागत	8. ज्या कर्जाबद्दल कंपनीने हमी दिलेली नसते असे कर्ज कोणत्या शीर्षकांतर्गत दाखवतात.	9. भविष्यातील अनुमानित नफ्याचे अपेक्षित सामान्य नफावरील आदीक्य म्हणजे काय.	10. भागाचे आंतरिक मूल्य आणि उत्पन्न मूल्य यांच्या सरासरी ला काय म्हणतात.	Answer Sheet Link
54	05-01-2022	Harshal kailas Chaudhari	18	90.0%	अखंड	मर्यादित	भांडवली नफा	Share Application A/c Dr. / To Share Capital A/c....To Share Premium a/c.....	धनको	Bank A/c Dr./To Debentures Allotment A/c....	संचिती व वाढवा	तारण नसलेले कर्ज	अधिनफा होय	भागाचे उचित मूल्य	<a href="https://quizzory.in/answer-sheet/61d5bf018b0c5d0950239d38">https://quizzory.in/answer-sheet/61d5bf018b0c5d0950239d38</a>
55	05-01-2022	8	40.0%	अखंड	अमर्यादित	उत्पादित नफा	Bank A/c Dr./To Share premium A/c ..../ To Share Allotment A/c ....	कर्जरोखा	Debentures Application A/c Dr./To Debentures A/c.....	भांडवल	तारण नसलेले कर्ज	अधिनफा होय	भागाचे उचित मूल्य	<a href="https://quizzory.in/answer-sheet/61d5bf04a81db3086d6bcf8d">https://quizzory.in/answer-sheet/61d5bf04a81db3086d6bcf8d</a>	
56	05-01-2022	Ritik maroti sawarkar	18	90.0%	अखंड	मर्यादित	भांडवली नफा	Share Application A/c Dr. / To Share Capital A/c....To Share Premium a/c.....	धनको	Debentures Application A/c Dr./To Debentures A/c.....	संचिती व वाढवा	तारण नसलेले कर्ज	अधिनफा होय	भागाचे उचित मूल्य	<a href="https://quizzory.in/answer-sheet/61d5bf72789312086e7cfab1">https://quizzory.in/answer-sheet/61d5bf72789312086e7cfab1</a>
57	05-01-2022	Sarika arvind asutkar	6	30.0%	तात्पुरते	अमर्यादित	सकल नफा	Bank A/c Dr./To Share premium A/c ..../ To Share Allotment A/c ....	धनको	Bank A/c Dr./To Debentures Application A/c.....	भांडवल	संचिती किंवा निधी	अधिनफा होय	भागांचे मूल्यांकन	<a href="https://quizzory.in/answer-sheet/61d5c086211e0a08b45ca57f">https://quizzory.in/answer-sheet/61d5c086211e0a08b45ca57f</a>
58	05-01-2022	Jayshri vilas peche	10	50.0%	खंडित	मर्यादित	भांडवली नफा	Share Application A/c Dr. / To Share Capital A/c....To Share Premium a/c.....	ऋणको	Bank A/c Dr./To Debentures Allotment A/c....	संचेती व निधी	तारण नसलेले कर्ज	अधिनफा होय	उचित मूल्य	<a href="https://quizzory.in/answer-sheet/61d5c10307e4c508ced08545">https://quizzory.in/answer-sheet/61d5c10307e4c508ced08545</a>
59	05-01-2022	Aachal vinod dethe	6	30.0%	खंडित	मर्यादित	सकल नफा	Bank A/c Dr./To Share premium A/c ..../ To Share Allotment A/c ....	धनको	Bank A/c Dr./To Debentures Application A/c.....	भांडवल	निधी व वाढवा	भविष्यातील अनुमानित नफा होय	भागांचे मूल्यांकन	<a href="https://quizzory.in/answer-sheet/61d5c10aab4e972dba0e26cb">https://quizzory.in/answer-sheet/61d5c10aab4e972dba0e26cb</a>



S.NO	Submit Date	Name	Total Marks (20)	Result	1. कंपनीचे अस्तित्व असते.	2. कंपनीच्या सभासदाचे अंतिम दायित्व कसे असते.	3. भाग प्रव्याजी कंपनीचा कोणता नफा समजला जातो.	4. प्रव्याजीची रकम प्रार्थना राशी सोबत प्राप्त प्राप्त होत असल्यास कोणती नोंद केली जाते.	5. कर्जरोखाधारक हा कंपनीचा कोण समजला जातो.	6. कर्जरोखे प्रार्थना राशी मिळाल्याबद्दल कोणती नोंद केली जाते.	7. कंपनीचा भांडवली स्वरूपाचा नफा ताळेबंद देयता बाजूला कोणत्या शीर्षकांतर्गत दाखवावा लागत	8. ज्या कर्जाबद्दल कंपनीने हमी दिलेली नसते असे कर्ज कोणत्या शीर्षकांतर्गत दाखवतात.	9. भविष्यातील अनुमानित नफ्याचे अपेक्षित सामान्य नफावरील आदीक्य म्हणजे काय.	10. भागाचे आंतरिक मूल्य आणि उत्पन्न मूल्य यांच्या सरासरी ला काय म्हणतात.	Answer Sheet Link
60	05-01-2022	Harshal ramesh dhande	6	30.0%	अखंड	अमर्यादित	सकल नफा	Bank A/c Dr./To Share premium A/c ..../ To Share Allotment A/c ....	ऋणको	Bank A/c Dr./To Debentures Application A/c.....	भांडवल	निधी व वाढवा	अधिनफा होय	उचित मूल्य	<a href="https://quizzory.in/answer-sheet/61d5c14b211e0a08b45ca646">https://quizzory.in/answer-sheet/61d5c14b211e0a08b45ca646</a>
61	05-01-2022	Nikil sanjay singh chandel	4	20.0%	तात्पुरते	मर्यादित	शुद्ध नफा	Bank A/c Dr./To Share Application A/c...	भागधारक	Bank A/c Dr./To Debentures Application A/c.....	भाग भांडवल	तारणावरील कर्ज	सरासरी नफा होय	भागांचे मूल्यांकन	<a href="https://quizzory.in/answer-sheet/61d5c1c573a0ee0942dcb5c1">https://quizzory.in/answer-sheet/61d5c1c573a0ee0942dcb5c1</a>
62	05-01-2022	Leena Gajanan Rajurkar	14	70.0%	सतत	मर्यादित	भांडवली नफा	Share Application A/c Dr. / To Share Capital A/c....To Share Premium a/c.....	धनको	Bank A/c Dr./To Debentures Application A/c.....	भांडवल	तारण नसलेले कर्ज	अधिनफा होय	भागांचे मूल्यांकन	<a href="https://quizzory.in/answer-sheet/61d5c20dffa46b08ecae6a27">https://quizzory.in/answer-sheet/61d5c20dffa46b08ecae6a27</a>
63	05-01-2022	Ridhdeshwari patru wasake	6	30.0%	सतत	अमर्यादित	भांडवली नफा	Share Premium A/c Dr. /To Share Allotment A/c.....	धनको	Debentures Application Dr./To Bank A/c.....	भाग भांडवल	निधी व वाढवा	भविष्यातील अनुमानित नफा होय	भागाचे उचित मूल्य	<a href="https://quizzory.in/answer-sheet/61d5c2f7e6ea8e093053d727">https://quizzory.in/answer-sheet/61d5c2f7e6ea8e093053d727</a>
64	05-01-2022	18	90.0%	अखंड	मर्यादित	भांडवली नफा	Share Application A/c Dr. / To Share Capital A/c....To Share Premium a/c.....	धनको	Bank A/c Dr./To Debentures Application A/c.....	भाग भांडवल	तारण नसलेले कर्ज	अधिनफा होय	भागाचे उचित मूल्य	<a href="https://quizzory.in/answer-sheet/61d5c30f934b28090aac1758">https://quizzory.in/answer-sheet/61d5c30f934b28090aac1758</a>	
65	05-01-2022	Hrushikesh Gajanan pande	20	100%	अखंड	मर्यादित	भांडवली नफा	Share Application A/c Dr. / To Share Capital A/c....To Share Premium a/c.....	धनको	Bank A/c Dr./To Debentures Application A/c.....	संचिती व वाढवा	तारण नसलेले कर्ज	अधिनफा होय	भागाचे उचित मूल्य	<a href="https://quizzory.in/answer-sheet/61d5c3b2339c65088f76c3d7">https://quizzory.in/answer-sheet/61d5c3b2339c65088f76c3d7</a>
66	05-01-2022	Minal Bhanudas Deogade	14	70.0%	अखंड	मर्यादित	भांडवली नफा	Bank A/c Dr./To Share Application A/c...	धनको	Bank A/c Dr./To Debentures Allotment A/c....	संचिती व वाढवा	निधी व वाढवा	अधिनफा होय	भागाचे उचित मूल्य	<a href="https://quizzory.in/answer-sheet/61d5c3c2a81db3086d6bd2f1">https://quizzory.in/answer-sheet/61d5c3c2a81db3086d6bd2f1</a>

S.NO	Submit Date	Name	Total Marks (20)	Result	1. कंपनीचे अस्तित्व असते.	2. कंपनीच्या सभासदाचे अंतिम दायित्व कसे असते.	3. भाग प्रव्याजी कंपनीचा कोणता नफा समजला जातो.	4. प्रव्याजीची रकम प्रार्थना राशी सोबत प्राप्त प्राप्त होत असल्यास कोणती नोंद केली जाते.	5. कर्जरोखाधारक हा कंपनीचा कोण समजला जातो.	6. कर्जरोखे प्रार्थना राशी मिळाल्याबद्दल कोणती नोंद केली जाते.	7. कंपनीचा भांडवली स्वरूपाचा नफा ताळेबंद देयता बाजूला कोणत्या शीर्षकांतर्गत दाखवावा लागत	8. ज्या कर्जाबद्दल कंपनीने हमी दिलेली नसते असे कर्ज कोणत्या शीर्षकांतर्गत दाखवतात.	9. भविष्यातील अनुमानित नफ्याचे अपेक्षित सामान्य नफावरील आदीक्य म्हणजे काय.	10. भागाचे आंतरिक मूल्य आणि उत्पन्न मूल्य यांच्या सरासरी ला काय म्हणतात.	Answer Sheet Link
67	05-01-2022	Mohammad Hashim Ali jurman Ali irani	8	40.0%	अखंड	मर्यादित	सकल नफा	Bank A/c Dr./To Share Application A/c...	धनको	Debentures Application Dr./To Bank A/c.....	भांडवल	निधी व वाढवा	अधिनफा होय	भागाचे मूल्य	<a href="https://quizzory.in/answer-sheet/61d5c49373a0ee0942dcb72e">https://quizzory.in/answer-sheet/61d5c49373a0ee0942dcb72e</a>
68	05-01-2022	Tejaswini bandu atram	10	50.0%	अखंड	मर्यादित	शुद्ध नफा	Share Application A/c Dr. / To Share Capital A/c....To Share Premium a/c.....	ऋणको	Bank A/c Dr./To Debentures Allotment A/c....	भाग भांडवल	निधी व वाढवा	अधिनफा होय	भागाचे उचित मूल्य	<a href="https://quizzory.in/answer-sheet/61d5c4e4a81db3086d6bd312">https://quizzory.in/answer-sheet/61d5c4e4a81db3086d6bd312</a>
69	05-01-2022	Vaibhav Shankar Gawande	18	90.0%	अखंड	मर्यादित	भांडवली नफा	Share Premium A/c Dr. /To Share Allotment A/c.....	धनको	Bank A/c Dr./To Debentures Application A/c.....	संचिती व वाढवा	तारण नसलेले कर्ज	अधिनफा होय	भागाचे उचित मूल्य	<a href="https://quizzory.in/answer-sheet/61d5c5138b0c5d095023a146">https://quizzory.in/answer-sheet/61d5c5138b0c5d095023a146</a>
70	05-01-2022	Pawan balaji dahule	20	100%	अखंड	मर्यादित	भांडवली नफा	Share Application A/c Dr. / To Share Capital A/c....To Share Premium a/c.....	धनको	Bank A/c Dr./To Debentures Application A/c.....	संचिती व वाढवा	तारण नसलेले कर्ज	अधिनफा होय	भागाचे उचित मूल्य	<a href="https://quizzory.in/answer-sheet/61d5c5df211e0a08b45ca74b">https://quizzory.in/answer-sheet/61d5c5df211e0a08b45ca74b</a>
71	05-01-2022	Dipali manohar dethe	10	50.0%	तात्पुरते	मर्यादित	सकल नफा	Share Application A/c Dr. / To Share Capital A/c....To Share Premium a/c.....	धनको	Bank A/c Dr./To Debentures Application A/c.....	भांडवल	तारण नसलेले कर्ज	भविष्यातील अनुमानित नफा होय	भागांचे मूल्यांकन	<a href="https://quizzory.in/answer-sheet/61d5c5e3789312086e7cfd94">https://quizzory.in/answer-sheet/61d5c5e3789312086e7cfd94</a>
72	05-01-2022	Urmila vijay jambhule	10	50.0%	तात्पुरते	मर्यादित	सकल नफा	Bank A/c Dr./To Share premium A/c ..../ To Share Allotment A/c ....	धनको	Bank A/c Dr./To Debentures Application A/c.....	भांडवल	तारण नसलेले कर्ज	अधिनफा होय	भागांचे मूल्यांकन	<a href="https://quizzory.in/answer-sheet/61d5c649789312086e7cfda0">https://quizzory.in/answer-sheet/61d5c649789312086e7cfda0</a>



S.NO	Submit Date	Name	Total Marks (20)	Result	1. कंपनीचे अस्तित्व असते.	2. कंपनीच्या सभासदाचे अंतिम दायित्व कसे असते.	3. भाग प्रव्याजी कंपनीचा कोणता नफा समजला जातो.	4. प्रव्याजीची रकम प्रार्थना राशी सोबत प्राप्त प्राप्त होत असल्यास कोणती नोंद केली जाते.	5. कर्जरोखाधारक हा कंपनीचा कोण समजला जातो.	6. कर्जरोखे प्रार्थना राशी मिळाल्याबद्दल कोणती नोंद केली जाते.	7. कंपनीचा भांडवली स्वरूपाचा नफा ताळेबंद देयता बाजूला कोणत्या शीर्षकांतर्गत दाखवावा लागत	8. ज्या कर्जाबद्दल कंपनीने हमी दिलेली नसते असे कर्ज कोणत्या शीर्षकांतर्गत दाखवतात.	9. भविष्यातील अनुमानित नफ्याचे अपेक्षित सामान्य नफावरील आदीक्य म्हणजे काय.	10. भागाचे आंतरिक मूल्य आणि उत्पन्न मूल्य यांच्या सरासरी ला काय म्हणतात.	Answer Sheet Link
73	05-01-2022	Sakshi Baliram vaidya	18	90.0%	अखंड	मर्यादित	भांडवली नफा	Share Application A/c Dr. / To Share Capital A/c....To Share Premium a/c.....	धनको	Bank A/c Dr./To Debentures Application A/c.....	भाग भांडवल	तारण नसलेले कर्ज	अधिनफा होय	भागाचे उचित मूल्य	<a href="https://quizzory.in/answer-sheet/61d5c6a0f2559d303cf01fbd">https://quizzory.in/answer-sheet/61d5c6a0f2559d303cf01fbd</a>
74	05-01-2022	Maheshwari Subhash awari	18	90.0%	अखंड	मर्यादित	भांडवली नफा	Share Application A/c Dr. / To Share Capital A/c....To Share Premium a/c.....	धनको	Bank A/c Dr./To Debentures Application A/c.....	भांडवल	तारण नसलेले कर्ज	अधिनफा होय	भागाचे उचित मूल्य	<a href="https://quizzory.in/answer-sheet/61d5c7f5e6ea8e093053d8cd">https://quizzory.in/answer-sheet/61d5c7f5e6ea8e093053d8cd</a>
75	05-01-2022	Vaishali Ramesh Bothale	8	40.0%	तात्पुरते	मर्यादित	शुद्ध नफा	Share Application A/c Dr. / To Share Capital A/c....To Share Premium a/c.....	ऋणको	Bank A/c Dr./To Debentures Application A/c.....	भांडवल	तारण नसलेले कर्ज	सरासरी नफा होय	भागाचे मूल्यांकन	<a href="https://quizzory.in/answer-sheet/61d5c96fab4e972dba0e2ba3">https://quizzory.in/answer-sheet/61d5c96fab4e972dba0e2ba3</a>
76	05-01-2022	Tejas raju nimkar	18	90.0%	अखंड	मर्यादित	भांडवली नफा	Bank A/c Dr./To Share premium A/c ..../ To Share Allotment A/c ....	धनको	Bank A/c Dr./To Debentures Application A/c.....	संचिती व वाढवा	तारण नसलेले कर्ज	अधिनफा होय	भागाचे उचित मूल्य	<a href="https://quizzory.in/answer-sheet/61d5c9f3a81db3086d6bd4ff">https://quizzory.in/answer-sheet/61d5c9f3a81db3086d6bd4ff</a>
77	05-01-2022	Kajal sambhaji nankate	2	10.0%	सतत	अमर्यादित	सकल नफा	Bank A/c Dr./To Share premium A/c ..../ To Share Allotment A/c ....	भागधारक	Debentures Application Dr./To Bank A/c.....	भांडवल	निधी व वाढवा	सरासरी नफा होय	भागाचे उचित मूल्य	<a href="https://quizzory.in/answer-sheet/61d5cd71ffa46b08ecae7016">https://quizzory.in/answer-sheet/61d5cd71ffa46b08ecae7016</a>
78	05-01-2022	Pranita Ankush Garate	12	60.0%	अखंड	मर्यादित	भांडवली नफा	Share Premium A/c Dr. /To Share Allotment A/c.....	धनको	Debentures Application A/c Dr./To Debentures A/c.....	संचिती व वाढवा	तारण नसलेले कर्ज	भविष्यातील अनुमानित नफा होय	भागाचे मूल्य	<a href="https://quizzory.in/answer-sheet/61d5cd866b6c39088ec7282a">https://quizzory.in/answer-sheet/61d5cd866b6c39088ec7282a</a>

S.NO	Submit Date	Name	Total Marks (20)	Result	1. कंपनीचे अस्तित्व असते.	2. कंपनीच्या सभासदाचे अंतिम दायित्व कसे असते.	3. भाग प्रव्याजी कंपनीचा कोणता नफा समजला जातो.	4. प्रव्याजीची रकम प्रार्थना राशी सोबत प्राप्त प्राप्त होत असल्यास कोणती नोंद केली जाते.	5. कर्जरोखाधारक हा कंपनीचा कोण समजला जातो.	6. कर्जरोखे प्रार्थना राशी मिळाल्याबद्दल कोणती नोंद केली जाते.	7. कंपनीचा भांडवली स्वरूपाचा नफा ताळेबंद देयता बाजूला कोणत्या शीर्षकांतर्गत दाखवावा लागत	8. ज्या कर्जाबद्दल कंपनीने हमी दिलेली नसते असे कर्ज कोणत्या शीर्षकांतर्गत दाखवतात.	9. भविष्यातील अनुमानित नफ्याचे अपेक्षित सामान्य नफावरील आदीक्य म्हणजे काय.	10. भागाचे आंतरिक मूल्य आणि उत्पन्न मूल्य यांच्या सरासरी ला काय म्हणतात.	Answer Sheet Link
79	05-01-2022	Mohit Homdas Kinake	18	90.0%	अखंड	मर्यादित	भांडवली नफा	Share Application A/c Dr. / To Share Capital A/c....To Share Premium a/c.....	धनको	Bank A/c Dr./To Debentures Application A/c.....	भाग भांडवल	तारण नसलेले कर्ज	अधिनफा होय	भागाचे उचित मूल्य	<a href="https://quizzory.in/answer-sheet/61d5ce146b6c39088ec72835">https://quizzory.in/answer-sheet/61d5ce146b6c39088ec72835</a>
80	05-01-2022	Akash purushottam umare	20	100%	अखंड	मर्यादित	भांडवली नफा	Share Application A/c Dr. / To Share Capital A/c....To Share Premium a/c.....	धनको	Bank A/c Dr./To Debentures Application A/c.....	संचिती व वाढवा	तारण नसलेले कर्ज	अधिनफा होय	भागाचे उचित मूल्य	<a href="https://quizzory.in/answer-sheet/61d5d02d4b0bb408d420644c">https://quizzory.in/answer-sheet/61d5d02d4b0bb408d420644c</a>
81	05-01-2022	Shankar Gharat	8	40.0%	अखंड	मर्यादित	शुद्ध नफा	Share Application A/c Dr. / To Share Capital A/c....To Share Premium a/c.....	धनको	Debentures Application A/c Dr./To Debentures A/c.....	संचेती व निधी	तारणावरील कर्ज	सरासरी नफा होय	भागाचे मूल्य	<a href="https://quizzory.in/answer-sheet/61d5d744e6ea8e093053e1bf">https://quizzory.in/answer-sheet/61d5d744e6ea8e093053e1bf</a>
82	06-01-2022	Samir sanjay thengane	8	40.0%	अखंड	अमर्यादित	शुद्ध नफा	Share Application A/c Dr. / To Share Capital A/c....To Share Premium a/c.....	भागधारक	Debentures Application Dr./To Bank A/c.....	संचेती व निधी	तारण नसलेले कर्ज	अधिनफा होय	भागाचे मूल्य	<a href="https://quizzory.in/answer-sheet/61d6477bf495cf092a110d23">https://quizzory.in/answer-sheet/61d6477bf495cf092a110d23</a>
83	06-01-2022	Amisha sainath dafare	0	0%	खंडित	अमर्यादित	सकल नफा	Bank A/c Dr./To Share premium A/c .... / To Share Allotment A/c ....	ऋणको	Debentures Application A/c Dr./To Debentures A/c.....	संचेती व निधी	निधी व वाढवा	सरासरी नफा होय	भागांचे मूल्यांकन	<a href="https://quizzory.in/answer-sheet/61d649fbffa46b08ecae7f9d">https://quizzory.in/answer-sheet/61d649fbffa46b08ecae7f9d</a>
84	06-01-2022	Shrutika rajesh kemekar	6	30.0%	सतत	मर्यादित	भांडवली नफा	No Answer	धनको	Debentures Application Dr./To Bank A/c.....	संचेती व निधी	तारणावरील कर्ज	अपेक्षित सामान्य नफा होय	उचित मूल्य	<a href="https://quizzory.in/answer-sheet/61d64a63934b28090aac2aba">https://quizzory.in/answer-sheet/61d64a63934b28090aac2aba</a>



S.NO	Submit Date	Name	Total Marks (20)	Result	1. कंपनीचे अस्तित्व असते.	2. कंपनीच्या सभासदाचे अंतिम दायित्व कसे असते.	3. भाग प्रव्याजी कंपनीचा कोणता नफा समजला जातो.	4. प्रव्याजीची रकम प्रार्थना राशी सोबत प्राप्त प्राप्त होत असल्यास कोणती नोंद केली जाते.	5. कर्जरोखाधारक हा कंपनीचा कोण समजला जातो.	6. कर्जरोखे प्रार्थना राशी मिळाल्याबद्दल कोणत्या नोंद केली जाते.	7. कंपनीचा भांडवली स्वरूपाचा नफा ताळेबंद देयता बाजूला कोणत्या शीर्षकांतर्गत दाखवावा लागत	8. ज्या कर्जाबद्दल कंपनीने हमी दिलेली नसते असे कर्ज कोणत्या शीर्षकांतर्गत दाखवतात.	9. भविष्यातील अनुमानित नफ्याचे अपेक्षित सामान्य नफावरील आदीक्य म्हणजे काय.	10. भागाचे आंतरिक मूल्य आणि उत्पन्न मूल्य यांच्या सरासरी ला काय म्हणतात.	Answer Sheet Link
85	06-01-2022	Nilima Gajanan Dhande	12	60.0%	अखंड	मर्यादित	भांडवली नफा	Bank A/c Dr./To Share premium A/c ..../ To Share Allotment A/c ....	धनको	No Answer	संचिती व वाढवा	निधी व वाढवा	अपेक्षित सामान्य नफा होय	भागाचे उचित मूल्य	<a href="https://quizzory.in/answer-sheet/61d64ab7339c65088f76d795">https://quizzory.in/answer-sheet/61d64ab7339c65088f76d795</a>
86	06-01-2022	Ankita narayan yesambare	14	70.0%	अखंड	मर्यादित	भांडवली नफा	Bank A/c Dr./To Share premium A/c ..../ To Share Allotment A/c ....	धनको	Debentures Application A/c Dr./To Debentures A/c.....	संचिती व वाढवा	तारण नसलेले कर्ज	अपेक्षित सामान्य नफा होय	भागाचे उचित मूल्य	<a href="https://quizzory.in/answer-sheet/61d64b65e6ea8e093053f109">https://quizzory.in/answer-sheet/61d64b65e6ea8e093053f109</a>
87	06-01-2022	Vishal shirbhayye	12	60.0%	खंडित	मर्यादित	शुद्ध नफा	Bank A/c Dr./To Share Application A/c...	धनको	Bank A/c Dr./To Debentures Application A/c.....	संचिती व वाढवा	तारण नसलेले कर्ज	अधिनफा होय	भागाचे मूल्यांकन	<a href="https://quizzory.in/answer-sheet/61d64d518b0c5d095023b8c1">https://quizzory.in/answer-sheet/61d64d518b0c5d095023b8c1</a>
88	06-01-2022	Kiran Dhanraj Jiwtode	6	30.0%	सतत	मर्यादित	भांडवली नफा	Bank A/c Dr./To Share premium A/c ..../ To Share Allotment A/c ....	धनको	Debentures Application Dr./To Bank A/c.....	संचेती व निधी	संचिती किंवा निधी	सरासरी नफा होय	भागाचे मूल्यांकन	<a href="https://quizzory.in/answer-sheet/61d64eece6ea8e093053f25a">https://quizzory.in/answer-sheet/61d64eece6ea8e093053f25a</a>
89	06-01-2022	Santoshi sanjay pisal	8	40.0%	अखंड	मर्यादित	शुद्ध नफा	Bank A/c Dr./To Share premium A/c ..../ To Share Allotment A/c ....	धनको	Bank A/c Dr./To Debentures Application A/c.....	भांडवल	निधी व वाढवा	सरासरी नफा होय	भागाचे मूल्य	<a href="https://quizzory.in/answer-sheet/61d64f36211e0a08b45cb85b">https://quizzory.in/answer-sheet/61d64f36211e0a08b45cb85b</a>
90	06-01-2022	Vaishnavi vilas susonkar	18	90.0%	अखंड	मर्यादित	भांडवली नफा	Share Application A/c Dr. / To Share Capital A/c....To Share Premium a/c.....	धनको	Bank A/c Dr./To Debentures Allotment A/c....	संचिती व वाढवा	तारण नसलेले कर्ज	अधिनफा होय	भागाचे उचित मूल्य	<a href="https://quizzory.in/answer-sheet/61d651fdffa46b08ecae8098">https://quizzory.in/answer-sheet/61d651fdffa46b08ecae8098</a>
91	06-01-2022	18	90.0%	अखंड	मर्यादित	भांडवली नफा	Share Application A/c Dr. / To Share Capital A/c....To Share Premium a/c.....	धनको	Debentures Application Dr./To Bank A/c.....	संचिती व वाढवा	तारण नसलेले कर्ज	अधिनफा होय	भागाचे उचित मूल्य	<a href="https://quizzory.in/answer-sheet/61d652ee07e4c508ced0a10b">https://quizzory.in/answer-sheet/61d652ee07e4c508ced0a10b</a>	

S.NO	Submit Date	Name	Total Marks (20)	Result	1. कंपनीचे अस्तित्व असते.	2. कंपनीच्या सभासदाचे अंतिम दायित्व कसे असते.	3. भाग प्रव्याजी कंपनीचा कोणता नफा समजला जातो.	4. प्रव्याजीची रकम प्रार्थना राशी सोबत प्राप्त प्राप्त होत असल्यास कोणती नोंद केली जाते.	5. कर्जरोखाधारक हा कंपनीचा कोण समजला जातो.	6. कर्जरोखे प्रार्थना राशी मिळाल्याबद्दल कोणती नोंद केली जाते.	7. कंपनीचा भांडवली स्वरूपाचा नफा ताळेबंद देयता बाजूला कोणत्या शीर्षकांतर्गत दाखवावा लागत	8. ज्या कर्जाबद्दल कंपनीने हमी दिलेली नसते असे कर्ज कोणत्या शीर्षकांतर्गत दाखवतात.	9. भविष्यातील अनुमानित नफ्याचे अपेक्षित सामान्य नफावरील आदीक्य म्हणजे काय.	10. भागाचे आंतरिक मूल्य आणि उत्पन्न मूल्य यांच्या सरासरी ला काय म्हणतात.	Answer Sheet Link
92	06-01-2022	Sangharsha gajanan narad	16	80.0%	अखंड	मर्यादित	भांडवली नफा	Bank A/c Dr./To Share premium A/c ..../ To Share Allotment A/c ....	धनको	Bank A/c Dr./To Debentures Application A/c.....	संचिती व वाढवा	तारण नसलेले कर्ज	सरासरी नफा होय	भागाचे उचित मूल्य	<a href="https://quizzory.in/answer-sheet/61d653bb4b0bb408d4207b68">https://quizzory.in/answer-sheet/61d653bb4b0bb408d4207b68</a>
93	06-01-2022	20	100%	अखंड	मर्यादित	भांडवली नफा	Share Application A/c Dr. / To Share Capital A/c....To Share Premium a/c.....	धनको	Bank A/c Dr./To Debentures Application A/c.....	संचिती व वाढवा	तारण नसलेले कर्ज	अधिनफा होय	भागाचे उचित मूल्य	<a href="https://quizzory.in/answer-sheet/61d65886211e0a08b45cbc40">https://quizzory.in/answer-sheet/61d65886211e0a08b45cbc40</a>	
94	06-01-2022	Vidya Vijay Pachbhai	10	50.0%	तात्पुरते	मर्यादित	उत्पादित नफा	Bank A/c Dr./To Share Application A/c...	कर्जरोखा	Bank A/c Dr./To Debentures Application A/c.....	संचिती व वाढवा	निधी व वाढवा	अधिनफा होय	भागाचे उचित मूल्य	<a href="https://quizzory.in/answer-sheet/61d6590df495cf092a111206">https://quizzory.in/answer-sheet/61d6590df495cf092a111206</a>
95	06-01-2022	Ankit pandurag Dhote	6	30.0%	सतत	मर्यादित	शुद्ध नफा	Bank A/c Dr./To Share Application A/c...	धनको	Bank A/c Dr./To Debentures Application A/c.....	भांडवल	संचिती किंवा निधी	अपेक्षित सामान्य नफा होय	भागांचे मूल्यांकन	<a href="https://quizzory.in/answer-sheet/61d65be273a0ee0942dcd354">https://quizzory.in/answer-sheet/61d65be273a0ee0942dcd354</a>
96	06-01-2022	14	70.0%	अखंड	अमर्यादित	भांडवली नफा	Bank A/c Dr./To Share Application A/c...	धनको	Bank A/c Dr./To Debentures Application A/c.....	संचिती व वाढवा	तारण नसलेले कर्ज	अधिनफा होय	भागाचे मूल्य	<a href="https://quizzory.in/answer-sheet/61d66449ffa46b08ecae86d2">https://quizzory.in/answer-sheet/61d66449ffa46b08ecae86d2</a>	
97	06-01-2022	4	20.0%	अखंड	मर्यादित	शुद्ध नफा	Bank A/c Dr./To Share premium A/c ..../ To Share Allotment A/c ....	ऋणको	Debentures Application A/c Dr./To Debentures A/c.....	भाग भांडवल	निधी व वाढवा	भविष्यातील अनुमानित नफा होय	भागांचे मूल्यांकन	<a href="https://quizzory.in/answer-sheet/61d6644b356dc80910e7bf1c">https://quizzory.in/answer-sheet/61d6644b356dc80910e7bf1c</a>	
98	06-01-2022	Akanksha bandu karare	14	70.0%	अखंड	मर्यादित	भांडवली नफा	Bank A/c Dr./To Share premium A/c ..../ To Share Allotment A/c ....	धनको	Bank A/c Dr./To Debentures Application A/c.....	संचिती व वाढवा	तारण नसलेले कर्ज	अपेक्षित सामान्य नफा होय	भागाचे मूल्य	<a href="https://quizzory.in/answer-sheet/61d66585e6ea8e093053fbb9">https://quizzory.in/answer-sheet/61d66585e6ea8e093053fbb9</a>



S.NO	Submit Date	Name	Total Marks (20)	Result	1. कंपनीचे अस्तित्व असते.	2. कंपनीच्या सभासदाचे अंतिम दायित्व कसे असते.	3. भाग प्रव्याजी कंपनीचा कोणता नफा समजला जातो.	4. प्रव्याजीची रकम प्रार्थना राशी सोबत प्राप्त प्राप्त होत असल्यास कोणती नोंद केली जाते.	5. कर्जरोखाधारक हा कंपनीचा कोण समजला जातो.	6. कर्जरोखे प्रार्थना राशी मिळाल्याबद्दल कोणती नोंद केली जाते.	7. कंपनीचा भांडवली स्वरूपाचा नफा ताळेबंद देयता बाजूला कोणत्या शीर्षकांतर्गत दाखवावा लागत	8. ज्या कर्जाबद्दल कंपनीने हमी दिलेली नसते असे कर्ज कोणत्या शीर्षकांतर्गत दाखवतात.	9. भविष्यातील अनुमानित नफ्याचे अपेक्षित सामान्य नफावरील आदीक्य म्हणजे काय.	10. भागाचे आंतरिक मूल्य आणि उत्पन्न मूल्य यांच्या सरासरी ला काय म्हणतात.	Answer Sheet Link
99	06-01-2022	Sakshi Suryabhan parchake	18	90.0%	अखंड	मर्यादित	भांडवली नफा	Bank A/c Dr./To Share Application A/c...	धनको	Bank A/c Dr./To Debentures Application A/c.....	संचिती व वाढवा	तारण नसलेले कर्ज	अधिनफा होय	भागाचे उचित मूल्य	<a href="https://quizzory.in/answer-sheet/61d666a6789312086e7d1d4a">https://quizzory.in/answer-sheet/61d666a6789312086e7d1d4a</a>
100	06-01-2022	Divya yogeshwar ladhi	18	90.0%	अखंड	मर्यादित	भांडवली नफा	Bank A/c Dr./To Share premium A/c ..../ To Share Allotment A/c ....	धनको	Bank A/c Dr./To Debentures Application A/c.....	संचिती व वाढवा	तारण नसलेले कर्ज	अधिनफा होय	भागाचे उचित मूल्य	<a href="https://quizzory.in/answer-sheet/61d66721339c65088f76e1e0">https://quizzory.in/answer-sheet/61d66721339c65088f76e1e0</a>
101	06-01-2022	Pranjali anantrao deotale	14	70.0%	अखंड	अमर्यादित	भांडवली नफा	Bank A/c Dr./To Share Application A/c...	धनको	Bank A/c Dr./To Debentures Application A/c.....	संचिती व वाढवा	तारण नसलेले कर्ज	अधिनफा होय	भागांचे मूल्यांकन	<a href="https://quizzory.in/answer-sheet/61d66a4a356dc80910e7c314">https://quizzory.in/answer-sheet/61d66a4a356dc80910e7c314</a>
102	06-01-2022	Sonali shrawan garmade	8	40.0%	अखंड	मर्यादित	सकल नफा	Bank A/c Dr./To Share Application A/c...	ऋणको	Debentures Application Dr./To Bank A/c.....	भाग भांडवल	तारण नसलेले कर्ज	अधिनफा होय	भागांचे मूल्यांकन	<a href="https://quizzory.in/answer-sheet/61d66bf473a0ee0942dcd965">https://quizzory.in/answer-sheet/61d66bf473a0ee0942dcd965</a>
103	06-01-2022	Chandu shrihari hanwate	16	80.0%	अखंड	मर्यादित	भांडवली नफा	Bank A/c Dr./To Share Application A/c...	धनको	Bank A/c Dr./To Debentures Allotment A/c....	संचिती व वाढवा	तारण नसलेले कर्ज	अधिनफा होय	भागाचे उचित मूल्य	<a href="https://quizzory.in/answer-sheet/61d66cc26b6c39088ec7427d">https://quizzory.in/answer-sheet/61d66cc26b6c39088ec7427d</a>
104	06-01-2022	Komal gajanan galande	20	100%	अखंड	मर्यादित	भांडवली नफा	Share Application A/c Dr. / To Share Capital A/c....To Share Premium a/c.....	धनको	Bank A/c Dr./To Debentures Application A/c.....	संचिती व वाढवा	तारण नसलेले कर्ज	अधिनफा होय	भागाचे उचित मूल्य	<a href="https://quizzory.in/answer-sheet/61d66cf0ab4e972dba0e4bc3">https://quizzory.in/answer-sheet/61d66cf0ab4e972dba0e4bc3</a>
105	06-01-2022	Payal murlidhar bhoskar	20	100%	अखंड	मर्यादित	भांडवली नफा	Share Application A/c Dr. / To Share Capital A/c....To Share Premium a/c.....	धनको	Bank A/c Dr./To Debentures Application A/c.....	संचिती व वाढवा	तारण नसलेले कर्ज	अधिनफा होय	भागाचे उचित मूल्य	<a href="https://quizzory.in/answer-sheet/61d66d64339c65088f76e776">https://quizzory.in/answer-sheet/61d66d64339c65088f76e776</a>

S.NO	Submit Date	Name	Total Marks (20)	Result	1. कंपनीचे अस्तित्व असते.	2. कंपनीच्या सभासदाचे अंतिम दायित्व कसे असते.	3. भाग प्रव्याजी कंपनीचा कोणता नफा समजला जातो.	4. प्रव्याजीची रकम प्रार्थना राशी सोबत प्राप्त प्राप्त होत असल्यास कोणती नोंद केली जाते.	5. कर्जरोखाधारक हा कंपनीचा कोण समजला जातो.	6. कर्जरोखे प्रार्थना राशी मिळाल्याबद्दल कोणती नोंद केली जाते.	7. कंपनीचा भांडवली स्वरूपाचा नफा ताळेबंद देयता बाजूला कोणत्या शीर्षकांतर्गत दाखवावा लागत	8. ज्या कर्जाबद्दल कंपनीने हमी दिलेली नसते असे कर्ज कोणत्या शीर्षकांतर्गत दाखवतात.	9. भविष्यातील अनुमानित नफ्याचे अपेक्षित सामान्य नफावरील आदीक्य म्हणजे काय.	10. भागाचे आंतरिक मूल्य आणि उत्पन्न मूल्य यांच्या सरासरी ला काय म्हणतात.	Answer Sheet Link
106	06-01-2022	20	100%	अखंड	मर्यादित	भांडवली नफा	Share Application A/c Dr. / To Share Capital A/c....To Share Premium a/c.....	धनको	Bank A/c Dr./To Debentures Application A/c.....	संचिती व वाढवा	तारण नसलेले कर्ज	अधिनफा होय	भागाचे उचित मूल्य	<a href="https://quizzory.in/answer-sheet/61d66e1c8b0c5d095023c2e7">https://quizzory.in/answer-sheet/61d66e1c8b0c5d095023c2e7</a>	
107	06-01-2022	Kajal Ashok dadmal	12	60.0%	सतत	मर्यादित	भांडवली नफा	Bank A/c Dr./To Share premium A/c .... / To Share Allotment A/c ....	धनको	Bank A/c Dr./To Debentures Allotment A/c....	संचिती व वाढवा	तारण नसलेले कर्ज	अधिनफा होय	भागांचे मूल्यांकन	<a href="https://quizzory.in/answer-sheet/61d67297f495cf092a111b37">https://quizzory.in/answer-sheet/61d67297f495cf092a111b37</a>
108	06-01-2022	Kajal Ashok Dadmal	2	10.0%	खंडित	अखंड	भांडवली नफा	Bank A/c Dr./To Share premium A/c .... / To Share Allotment A/c ....	ऋणको	Debentures Application A/c Dr./To Debentures A/c.....	भाग भांडवल	संचिती किंवा निधी	भविष्यातील अनुमानित नफा होय	भागांचे मूल्यांकन	<a href="https://quizzory.in/answer-sheet/61d67309e6ea8e0930540316">https://quizzory.in/answer-sheet/61d67309e6ea8e0930540316</a>
109	06-01-2022	Mohan waman virutkar	10	50.0%	अखंड	मर्यादित	शुद्ध नफा	Share Application A/c Dr. / To Share Capital A/c....To Share Premium a/c.....	धनको	Bank A/c Dr./To Debentures Allotment A/c....	भांडवल	निधी व वाढवा	भविष्यातील अनुमानित नफा होय	भागाचे उचित मूल्य	<a href="https://quizzory.in/answer-sheet/61d68335ffa46b08ecae9b47">https://quizzory.in/answer-sheet/61d68335ffa46b08ecae9b47</a>
110	06-01-2022	Kjjj	2	10.0%	तात्पुरते	अखंड	शुद्ध नफा	Bank A/c Dr./To Share Application A/c...	भागधारक	Debentures Application Dr./To Bank A/c.....	संचिती व वाढवा	तारणावरील कर्ज	भविष्यातील अनुमानित नफा होय	भागांचे मूल्यांकन	<a href="https://quizzory.in/answer-sheet/61d685a1ffa46b08ecae9c92">https://quizzory.in/answer-sheet/61d685a1ffa46b08ecae9c92</a>
111	06-01-2022	Abc	6	30.0%	अखंड	अखंड	उत्पादित नफा	Bank A/c Dr./To Share Application A/c...	धनको	Bank A/c Dr./To Debentures Allotment A/c....	संचिती व वाढवा	तारणावरील कर्ज	भविष्यातील अनुमानित नफा होय	भागांचे मूल्यांकन	<a href="https://quizzory.in/answer-sheet/61d6890d356dc80910e7d880">https://quizzory.in/answer-sheet/61d6890d356dc80910e7d880</a>
112	06-01-2022	Harsha Gajanan Dhobale	6	30.0%	अखंड	मर्यादित	सकल नफा	Share Premium A/c Dr. /To Share Allotment A/c.....	धनको	Debentures Application Dr./To Bank A/c.....	भांडवल	तारणावरील कर्ज	सरासरी नफा होय	भागांचे मूल्यांकन	<a href="https://quizzory.in/answer-sheet/61d68b65e6ea8e0930541121">https://quizzory.in/answer-sheet/61d68b65e6ea8e0930541121</a>



S.NO	Submit Date	Name	Total Marks (20)	Result	1. कंपनीचे अस्तित्व असते.	2. कंपनीच्या सभासदाचे अंतिम दायित्व कसे असते.	3. भाग प्रव्याजी कंपनीचा कोणता नफा समजला जातो.	4. प्रव्याजीची रकम प्रार्थना राशी सोबत प्राप्त प्राप्त होत असल्यास कोणती नोंद केली जाते.	5. कर्जरोखाधारक हा कंपनीचा कोण समजला जातो.	6. कर्जरोखे प्रार्थना राशी मिळाल्याबद्दल कोणती नोंद केली जाते.	7. कंपनीचा भांडवली स्वरूपाचा नफा ताळेबंद देयता बाजूला कोणत्या शीर्षकांतर्गत दाखवावा लागत	8. ज्या कर्जाबद्दल कंपनीने हमी दिलेली नसते असे कर्ज कोणत्या शीर्षकांतर्गत दाखवतात.	9. भविष्यातील अनुमानित नफ्याचे अपेक्षित सामान्य नफावरील आदीक्य म्हणजे काय.	10. भागाचे आंतरिक मूल्य आणि उत्पन्न मूल्य यांच्या सरासरी ला काय म्हणतात.	Answer Sheet Link
113	06-01-2022	मम्म	12	60.0%	अखंड	मर्यादित	शुद्ध नफा	Bank A/c Dr./To Share premium A/c .... / To Share Allotment A/c ....	धनको	Bank A/c Dr./To Debentures Application A/c.....	संचेती व निधी	तारण नसलेले कर्ज	सरासरी नफा होय	भागाचे उचित मूल्य	<a href="https://quizzory.in/answer-sheet/61d68cfdab4e972dba0e5f23">https://quizzory.in/answer-sheet/61d68cfdab4e972dba0e5f23</a>
114	06-01-2022	Megha ghanshyam kosurkar	14	70.0%	अखंड	मर्यादित	सकल नफा	Bank A/c Dr./To Share Application A/c...	धनको	Bank A/c Dr./To Debentures Application A/c.....	संचिती व वाढवा	तारण नसलेले कर्ज	अपेक्षित सामान्य नफा होय	भागाचे उचित मूल्य	<a href="https://quizzory.in/answer-sheet/61d68d87ab4e972dba0e5f8a">https://quizzory.in/answer-sheet/61d68d87ab4e972dba0e5f8a</a>
115	06-01-2022	Puja sukhadeo nannaware	6	30.0%	सतत	मर्यादित	शुद्ध नफा	Bank A/c Dr./To Share Application A/c...	धनको	Bank A/c Dr./To Debentures Allotment A/c....	संचेती व निधी	तारण नसलेले कर्ज	अपेक्षित सामान्य नफा होय	भागांचे मूल्यांकन	<a href="https://quizzory.in/answer-sheet/61d68ef9789312086e7d3750">https://quizzory.in/answer-sheet/61d68ef9789312086e7d3750</a>
116	06-01-2022	Pooja Devidas Parkhi	4	20.0%	सतत	मर्यादित	शुद्ध नफा	Bank A/c Dr./To Share Application A/c...	भागधारक	Bank A/c Dr./To Debentures Allotment A/c....	संचेती व निधी	तारण नसलेले कर्ज	भविष्यातील अनुमानित नफा होय	भागांचे मूल्यांकन	<a href="https://quizzory.in/answer-sheet/61d69030f2559d303cf05b79">https://quizzory.in/answer-sheet/61d69030f2559d303cf05b79</a>
117	06-01-2022	10	50.0%	खंडित	अमर्यादित	भांडवली नफा	Bank A/c Dr./To Share Application A/c...	धनको	Bank A/c Dr./To Debentures Application A/c.....	भांडवल	तारण नसलेले कर्ज	अधिनफा होय	भागांचे मूल्यांकन	<a href="https://quizzory.in/answer-sheet/61d6b3d4ab4e972dba0e76c7">https://quizzory.in/answer-sheet/61d6b3d4ab4e972dba0e76c7</a>	
118	06-01-2022	Anuj Gunavant Ghugare	2	10.0%	अखंड	No Answer	No Answer	No Answer	No Answer	No Answer	No Answer	No Answer	No Answer	No Answer	<a href="https://quizzory.in/answer-sheet/61d6e833ab4e972dba0e9241">https://quizzory.in/answer-sheet/61d6e833ab4e972dba0e9241</a>
119	06-01-2022	Karan banduji kannake	4	20.0%	तात्पुरते	अमर्यादित	उत्पादित नफा	Bank A/c Dr./To Share Application A/c...	धनको	Bank A/c Dr./To Debentures Allotment A/c....	भाग भांडवल	तारण नसलेले कर्ज	भविष्यातील अनुमानित नफा होय	भागांचे मूल्यांकन	<a href="https://quizzory.in/answer-sheet/61d7268073a0ee0942dd461e">https://quizzory.in/answer-sheet/61d7268073a0ee0942dd461e</a>
120	07-01-2022	10	50.0%	अखंड	मर्यादित	भांडवली नफा	Bank A/c Dr./To Share premium A/c .... / To Share Allotment A/c ....	धनको	Bank A/c Dr./To Debentures Allotment A/c....	भांडवल	तारण नसलेले कर्ज	भविष्यातील अनुमानित नफा होय	भागांचे मूल्यांकन	<a href="https://quizzory.in/answer-sheet/61d795f44b0bb408d421061b">https://quizzory.in/answer-sheet/61d795f44b0bb408d421061b</a>	

S.NO	Submit Date	Name	Total Marks (20)	Result	1. कंपनीचे अस्तित्व असते.	2. कंपनीच्या सभासदाचे अंतिम दायित्व कसे असते.	3. भाग प्रव्याजी कंपनीचा कोणता नफा समजला जातो.	4. प्रव्याजीची रकम प्रार्थना राशी सोबत प्राप्त प्राप्त होत असल्यास कोणती नोंद केली जाते.	5. कर्जरोखाधारक हा कंपनीचा कोण समजला जातो.	6. कर्जरोखे प्रार्थना राशी मिळाल्याबद्दल कोणती नोंद केली जाते.	7. कंपनीचा भांडवली स्वरूपाचा नफा ताळेबंद देयता बाजूला कोणत्या शीर्षकांतर्गत दाखवावा लागत	8. ज्या कर्जाबद्दल कंपनीने हमी दिलेली नसते असे कर्ज कोणत्या शीर्षकांतर्गत दाखवतात.	9. भविष्यातील अनुमानित नफ्याचे अपेक्षित सामान्य नफावरील आदीक्य म्हणजे काय.	10. भागाचे आंतरिक मूल्य आणि उत्पन्न मूल्य यांच्या सरासरी ला काय म्हणतात.	Answer Sheet Link
121	07-01-2022	Pratibha Harichandra Bawane	4	20.0%	सतत	अखंड	भांडवली नफा	Bank A/c Dr./To Share Application A/c...	धनको	Bank A/c Dr./To Debentures Allotment A/c....	संचेती व निधी	संचिती किंवा निधी	भविष्यातील अनुमानित नफा होय	भागांचे मूल्यांकन	<a href="https://quizzory.in/answer-sheet/61d7fce8356dc80910e88020">https://quizzory.in/answer-sheet/61d7fce8356dc80910e88020</a>
122	07-01-2022	Pratiksha ganpat khiratkar	4	20.0%	तात्पुरते	मर्यादित	सकल नफा	Bank A/c Dr./To Share premium A/c .... / To Share Allotment A/c ....	कर्जरोखा	Debentures Application A/c Dr./To Debentures A/c.....	भांडवल	तारण नसलेले कर्ज	सरासरी नफा होय	भागांचे मूल्यांकन	<a href="https://quizzory.in/answer-sheet/61d829614b0bb408d421548c">https://quizzory.in/answer-sheet/61d829614b0bb408d421548c</a>
123	13-01-2022	Jyoti Shankar zade	8	40.0%	अखंड	मर्यादित	शुद्ध नफा	Bank A/c Dr./To Share premium A/c .... / To Share Allotment A/c ....	भागधारक	Bank A/c Dr./To Debentures Allotment A/c....	संचिती व वाढवा	तारण नसलेले कर्ज	सरासरी नफा होय	भागांचे मूल्यांकन	<a href="https://quizzory.in/answer-sheet/61e004a289ea8d3ccaaa89d4">https://quizzory.in/answer-sheet/61e004a289ea8d3ccaaa89d4</a>



61	Male	LEDANGE MOHIT CHANDRABHANJI	5		
62	Female	LILHARE RAVINA PANHALAL	12	12	
63	Female	LOHAKARE KISHORI SHARAD	4	4	
64	Female	MAHAKALKAR DHANASHRI PRABHAKAR			
65	Male	MANGRUDKAR SAHIL PANJABRAO	4	3	
66	Male	MANNE CHETAN SANJAYRAO	3	4	
67	Male	MAREKAR PRAJWAL GAJANAN	3	3	
68	Male	MAREKAR TEJAS VIJAY			
69	Male	MESHARAM AKSHAY ASHOK	3		
70	Female	MHASE SUJATA NAMDEO			
71	Female	MODAK PRANALI AMBAR	10	12	
72	Male	NAHALE DHIRAJ ANANDRAO	3	3	
73	Female	NANNAWARE PAYAL PARMESHWAR			
74	Male	NEHARE KARTIK KISHOR	1	4	
75	Male	NIKHADE RUTIK RAMESHRAO			
76	Female	NYAHARE KAJAL BHARAT		3	
77	Male	PAKMODE ANURAG DHARMRAJ			
78	Female	PAKMODE VAISHNAVI DAYAKAR		4	
79	Female	PATIL RAVINA BANDU	2		
80	Female	PIDURKAR SANJIVANI ANIL	10	10	
81	Female	PUNVATKAR KARINA DHANRAJ			
82	Male	PUSATE ANAND SIDDHARTH			
83	Male	RAJURKAR OMKAR CHANDRAKANT	10	3	
84	Male	RANDYE DIPAK NATTHU	2	3	
85	Female	RODE SHIVANI CHANGDEO	2		
86	Female	RODE SHWETA MAROTI			
87	Female	ROKADE VAISHNAVI VINOD	7	4	
88	Female	SALWE ACHAL BALAJI	14	11	
89	Female	SARPATE PUJA EKNATH			
90	Male	SATPUTE SUSHANT DILIP	5		
91	Male	SAYANKAR MAYUR RAMKRUSHANA	2		



SEM IV

Institute: Anand Niketan College, Warora [344]

Section :- A

Session :- 2021-2022

Assignment - INA  
28.3.22 5.4.22 11.4.22

Sr.n.	Gender	Name of Student	Div.	Mobile Number	unit1	unit2	unit3	Category
1	Female	BAGDE BHAWNA JAGDISH			01	✓	01	
2	Female	BARADE NIRASHA RAMCHANDRA			03	✓	13	
3	Female	BARVE BHAGYASHRI RAJENDRA						
4	Male	BARVE KRUSHNA BHARAT						
5	Male	BAWANE CHETAN WASUDEO					08	
6	Female	BAWANE PRACHI DAMODHAR			03			
7	Female	BHAGAT DAMINI RAGHUNATH						
8	Male	BHOLE MAHESH SANJAY			01			
9	Female	BODHE ASHVINI SANTOSH						
10	Male	BODHE SAURABH RUSHI						
11	Female	BOTHALE PRAJAKTA VALMIK			03	✓	10	
12	Male	BURANDE MAYUR PRAMOD				✓		
13	Male	CHAUDHARI NAYAN RAMCHANDRA						
14	Male	CHINCHOLKAR ANIKET AJAY						
15	Male	DADMAL DIPAK SUDHAKAR						
16	Male	DADMAL NIKESH SUDHAKAR			01	✓	10	
17	Male	DAKHARE AJAY GUNWANTA						
18	Female	DAMAHE PRATIKSHA SHANKAR			01			
19	Male	DATARKAR ASHISH PURUSHOTTAM						
20	Male	DATARKAR NIKHIL SUKHADEV						
21	Male	DHABEKAR SAHIL RAMESH						
22	Male	DHARANE GAURAV MAHADEV			01			
23	Female	DHAWALE POOJA SUDHAKAR			03	✓	06	
24	Male	DHOKE AKASH BHASKAR			05	✓	14	
25	Male	DUDHABARVE ABHISHEK RAMESH						
26	Female	DUDHABARVE PUNAM RAMESH						
27	Female	EKARE SONALI MAHADEO						
28	Female	FULBHOGE KOMAL PUNJARAM						
29	Female	GAIKWAD SAKSHI RAJENDRA			01	✓	10	
30	Male	GAJBHE PRANIT PRAKASH			05	✓	07	
31	Male	GAJBHE SURAJ ARUN			03	✓	10	
32	Male	GAJBHE VAIBHAV NARAYAN			08	✓		
33	Male	GANFADE HIMANSHU MAROTI			01	✓	12	
34	Female	GAURKAR RUSMITA SHANKAR						
35	Male	GHAGI SAURABH SURYABHAN						
36	Female	GHANODE BHAWANA DHANRAJ			05	✓	10	
37	Female	GHANODE SANJIVANI RAJU				✓		
38	Female	GHATE PALLAVI SHRIDHAR				✓	09	
39	Female	GURNULE PRITI SUNIL			07	✓		
40	Male	HANWATE PRATIK PRASHANT			01	✓	06	
41	Female	HARNE VAIBHAVI VILAS						
42	Female	JIOTODE MONIKA DEVIDAS			08	✓	12	
43	Male	JIVTODE NIKETAN KISHOR						
44	Female	JIWANE ACHAL RAMCHANDRA						

28.03.2022 unit-1 - गिनती करके सबके को  
11.04.2022 unit-2 गिनती के लिए



45	Female	JIWTODE DHANASHREE SANJAY		✓	07	
46	Female	KALASKAR TEJASWI DIPAK				
47	Male	KALE KAILAS ISHWAR	02	✓		
48	Male	KALMENGHE ASHISH SATYABHAN	01	✓	11	
49	Male	KAMATKAR DARSHAN BANDU	01	✓	05	
50	Female	KANKABANDAWAR PADMA SHANKAR				
51	Female	KAWALE DARSHANA GULAB				
52	Male	KHADE AMIT KAILAS	02	✓	02	
53	Female	KHAMANKAR SWATI GANPAT	03	✓	06	
54	Female	KHARKAR NANDINI MADHUKAR	03		05	
55	Female	KOHAPARE HARSHADA RAMDAS				
56	Female	KOTALE LAXMI RAJU	06	✓		
57	Male	KOTANGALE VISHAL BABA		✓		
58	Male	KUREKAR CHETAN NARESH				
59	Female	LAGADGIRE NIKITA SHATRUGHAN				
60	Male	LAMBAT PRATIK SHARAD	12	✓	14	
61	Male	LOKHANDE MAHANT SHYAM .		✓	17	
62	Male	MADAVI MANOJ BHASKAR	06	✓	06	
63	Female	MADEKAR SAKSHI SHANKAR		✓		
64	Female	MADKAM ROSHNI HANUMAN	01	✓	02	
65	Female	MAGARE RUPALI SANJAY				
66	Male	MANDAOKAR NIKHIL CHANDRAKISHOR				
67	Female	MATTE PRANALI NARAYAN	05	✓	13	
68	Female	MOHARE PAYAL ARUN				
69	Female	MUNGALE DHANSHRI SUBHASH	04	✓	09	
70	Female	NAGAPURE KAJAL PURUSHOTTAM				
71	Female	NAITAM KIRAN GANPAT				
72	Female	NANDANWAR DIVYA PRADIP				
73	Female	NANNAWARE NEHA ABHINANDAN	04	✓	07	
74	Female	NANNAWARE PORNIMA DASHRATH		✓	03	
75	Female	NANNAWARE POURNIMA ASHOK	05		06	
76	Male	NANNAWARE VISHAL SHESHRAO	01	✓	08	
77	Male	NIKHATE AKSHAY WASUDEO		✓		
78	Female	NIKURE SUCHITA GAJANAN	06	✓	10	
79	Male	NIKURE VISHAL RAJU			02	
80	Female	PATIL RAVINA VINOD	07	✓	08	
81	Female	PATURKAR PAYAL ARUN	03	✓	09	
82	Male	PAWAR PARMESH PREM		✓		
83	Male	PAWAR SHIVANAND MANJU		✓	09	
84	Female	PENDAM SHITAL GOVINDA	09	✓	06	
85	Male	PINGE SUMIT SUBHASH				
86	Female	RAMTEKE SWATI NARENDRA	01	✓		
87	Female	SAWSAKDE RHUTUJA ISHWAR		✓	04	
88	Female	SHEDAME SHITAL PRABHAKAR	03	✓	13	
89	Female	SHEIKH GAUSIYARIJAVI MOBINRIJAVI				
90	Male	SHEIKH UBEDRAJA HANIF				
91	Female	SHENDE PUJA HARIDAS	05	✓	06	
92	Male	SHENDE SURAJ KESHAO				
93	Female	TADAS LAXMI RAJENDRA		✓		
94	Male	TAJANE YASH SANJAY				



95	Male	THAKARE MANGESH VITTHAL				
96	Female	THAMKE SHRUTI CHANDU	04	✓	06	
97	Male	THATE ANKIT ARJUN				
98	Male	TIKHAT ANKIT RAJIV		✓	13	
99	Male	TURALE NAITIK PANDURANG		✓	08	
100	Female	UMARE SONALI RAMESH		✓	09	
101	Female	WADHAI PRANALI DHANRAJ	08	✓	13	
102	Male	WADHAI SAGAR VITTHAL	05	✓	08	
103	Female	WAKADE SHEJAL PRAKASH	03	✓	07	
104	Female	YADAV PAYAL BHOJRAJ		✓		
105	Female	ZILE BHAGYASHRI PANDURANG	06	✓	12	



B.A. SEM II

25/6/21  
1.4.22 11.4.22 दिनांक

Sr. No.	Gender	Name of Students	Unit test 1,2	Unit test 3,4	Seminar/quiz
1	Male	BAGADE AYUSH DIPAK	3	4	
2	Female	BALKI TANISHA BHASKAR	6		
3	Male	BARDE AKASH BANDU	6	4	
4	Female	BHAT SAMIKSHA RAJESH	3	5	
5	Female	CHANDANBATAWE VAISHALI RAMLAL	3	3	
6	Male	CHANDANBATVE AKASH DHANRAJ	2		
7	Female	CHANDANBATVE VAISHNAVI SHRAVAN	5	5	
8	Female	CHANDANBATWE ACHAL VILAS	3	2	
9	Female	CHATKILE ANJALI KAILASH	2 <sup>(14)</sup>	2	
10	Female	CHAUDHARI PRATIKSHA LAHANUJI		2	
11	Female	CHAUDHARI RUTUJA LAXMAN	3	4	
12	Male	CHAUKHE MAYUR DHANRAJ	3	8	
13	Female	CHIKTE ACHAL PANDHARI		11	
14	Female	CHIKTE PRAJKTA BANDU	4 <sup>(3)</sup>	14	
15	Female	DAHULE SHRUTI BABA			
16	Male	DATE NIVRUTTI MADHUKAR	2		
17	Male	DATE PRATIK RAJU	13	11	
18	Male	DATE TEJAS ASHOK	7	4	
19	Female	DHAWAS SHRUTI PUNDLIK	7	4	
20	Female	DHENGALE KALYANI SURESH	3	3	
21	Male	DHOBE SAHIL NARAYAN	4	4	
22	Female	DHOK DIPALI NARAYAN			
23	Female	DHOK SHITAL CHAMPAT	14	11	
24	Female	DHONGADE APEKSHA VIJAY	5	3	
25	Female	DONGADE SAKSHI GAJANAN			
26	Male	EKARE SAHIL SANJAY	3	2	
27	Female	EKRE GAYATRI GUNWANT	8	2	
28	Female	FOPARE TANNU RAJU	9	14	
29	Female	GAJBHIYE SHWETA DOMAJI	9	5	



30	Male	GAME KRUSHNA MORESHWAR	2		
31	Female	GARATE NILAM RAMKRUSHNA			
32	Male	GAURKAR SAURABH AMBADAS	1		
33	Male	GAVITRE HIMAYUR MAROTI			
34	Male	GAWARKAR SAURABH GAJANAN			
35	Female	GEDAM HARSHADA RAMESHWAR	13	6	
36	Female	GULGHANE SHWETA SHRIKANT	5	2	
37	Female	HANWATE PAYAL RAMRAO			
38	Female	HIWARKAR PRIYANKA DILIP	2		
39	Female	IRPACHI KARISHMA TARACHAND		2	
40	Female	JAGZAPE PRATIKSHA BHASKAR	7	3	
41	Female	JAMBHULE ANURADHA HARIDAS	7	5	
42	Female	JAMBHULE KAJAL NAGO	6	8	
43	Male	JAMBHULE SHANKAR BHASKAR			
44	Female	JIVTODE PALLAVI HARICHANDRA	1		
45	Female	JIVTODE TEJASWINI HARISHCHANDRA	4		
46	Male	JIWOTDE AKASH PRABHAKAR	2		
47	Female	KAMDHI SHEJAL DNYANESHWARS	6	2	
48	Female	KAPSE SWATI PANDHARI		2	
49	Male	KARMENGE SHUBHAM RAJU	3	2	
50	Female	KATHWATE PRATIKSHA SANJAY			
51	Male	KHADE SUMIT KAILAS	4	4	
52	Female	KHAPANE PRATIKSHA DNYANESHWAR	6	1	
53	Male	KHAS SHUBHAM NATTHULAL			
54	Female	KHIRATKAR ROHINI DAMODHAR	5	5	
55	Female	KINNAKE RINA RAJU	2	3	
56	Female	KINNAKE SHEJAL VASANTA	1	2	
57	Male	KINNAKE VIPUL TUKARAM	3		
58	Male	KOTKAR YOGESH GOVINDA	7		
59	Female	KUSNAKE ARPITA SHAMRAO			
60	Female	KUTTARMARE PRATIKSHA MANOHAR			



92	Female	SHAHU JAMUNA GULAB			
93	Female	SHENDE PALLAVI RAJU	11	13	
94	Female	SHENDE SAMIKSHA MANOHAR	7	4	
95	Female	SHENDE SHRADDHA JAGDISH	3		
96	Male	SHIRPURKAR NIKHIL SURESH			
97	Male	SONULE SANKET MOHAN			
98	Female	SONUNE PRACHI SHANKAR	11	12	
99	Female	SOYAM SANDHYA SUDHAKAR			
100	Male	SUR LOKESH SANJAY	3		
101	Male	TAMATKAR ANIKET WASUDEO			
102	Male	TEKAM SHIVA MADHUKAR	3	4	
103	Female	THAKARE RUPALI KESHAV	5	3	
104	Female	TIKHAT PRATIBHA RAJU	2	4	
105	Male	UIKEY SUYOG RAMCHANDRA			
106	Female	UMARE GUNJAN GOVINDA			
107	Male	URKANDE TEJAS SUBHASH			
108	Female	UTANE KOMAL DHANRAJ			
109	Female	VAIRAGADE SANIKA DIWAKAR			
110	Female	WAKADE KOKILA MAROTI	6	8	
111	Female	WAKDE MAHESHWARI PURUSHOTTAM	7	4	
112	Male	WANKHEDE HIMANSHU HANSRAJ	5	4	
113	Female	WASEKAR PUJA SHALIK	3	13	
114	Male	WASEKAR VISHAL SURESH	1		
115	Male	YEDME VIJAY SANJAY	1		
116	Female	ZADE SHIWANI KAWADU	7	9	
117	Male	ZADE VISHWAS PRAMOD			
118	Female	ZILE SAKSHI ASHOK	3	3	

नावः - शाहिल श्रीकृष्ण गुंडे

Moment  
६२

वर्गः - वि. ५ भाग - ३

नामः

विषयः - सराठी

माझे बाबा

आई-वडिलांचे आस्तित्व आपल्या जीवनात खूप-खूप महत्त्वाचे आहे. माझे वडिल हे खूप प्रेमळ शिक्षणप्रिय आहेत. त्यांचे बालपण गरिबीत जेले असल्यामुळे त्यांच्या शिक्षण जेमतेम दहावी पर्यंत झाले आहे. हातातील आर्थिक परिस्थितीमुळे ते पुढे शिक्षण घेऊ शकले नाही.

माझ्या बाबांच्या शेती व शेजारी कवन्न घर कुटुंब चालवणे असा त्यांच्या शेज्या दिनक्रम आहे. कष्ट केल्याने कोणी मरत नाही असे त्यांचे मला सांगणे होते. माझे वडिल हे परिस्थितीमुळे पुरेले शिक्षण घेऊ शकले नाहीत. परंतु आम्हा चौघा भावंडांना खूप शिकविले आणि मला मुद्दामातून आता पर्यंत शिकवत आहे. सामोरील मुग हे खूप कठीण आहे हे समजावून ते आता पासुन मला कवतऱ्या पायावर उभे राहायला सांगत आहेत. मला आणि माझ्या बहिणींना कधीही गरीबीची झक लागू दिली नाही. बालपणापासुन ते आज पर्यंत त्यांचे आम्हा चौघांवर प्रेम काही कमी झाले नाही.

मी जेव्हा प्राथमिक शिक्षण घेत होतो, तेव्हा बाबा पुरोज मला शाळेमध्ये पाठवायचे. माझ्यावर त्यांचे खूप प्रेम आहे आणि राहतील. कष्ट करून कवतऱ्याचा गाडा चालविले. उन्हातान्हाची पर्वा न करता कष्ट करून घाम गाळून कुटुंब चालविण्याचे काम हे माझे आई-बाबा करील असतात. शाळेतून जेव्हा मी घरी यायचा तेव्हा माझा अभ्यास, शाळेमध्ये काय शिकवले हे विचारणे, पाठाने कवतऱ्या सांगणे, उजळणी घेणे हे काम देखील माझे बाबा करायचे. पण आता मी वाहेर राहून असल्यामुळे ह्या सर्व गोष्टी मला अनुभवायला नाही मिळत आहे. लेखन हे चांगले झाले, हस्ताक्षर कुंडर असावे अशी माझ्या बाबांची मला शिकवण होती. त्यांच्या शिकवणीचा मला खूप-खूप फायदा झाला.



नाम - दर्शना नरेड निशाद  
B.A-1<sup>st</sup> year (B)

### उनादर्श व्यक्ति मत्व

आनंदवन हे आनंदाचा आदर्श जपून पसलेले गाव.  
बाबा व साधनातई आम्हाते यांनी घडविलेले  
गाव आम्हाते परिवार व अनेक कुशल कार्यकर्त्यांनी  
कार्यरत केलेले गाव. यापैकीच एक असामान्य  
व्यक्ति मत्व म्हणजे डॉ. विजय पोल.  
आनंदवनात मरजेच्या काळापासून आता  
पर्यंत ३४ वर्षे निरंतर कार्यरत असलेले वैद्यकिय  
अस्थिक्षक डॉ. पोल सर.  
या काळात फुलरोगाला धाबडून जाणे,  
रुग्णाला घराबाहेर ठेवणे असे प्रकार घडत असे  
या काळात डॉक्टर म्हणून रुग्णसेवेचे कार्य  
डॉ. पोल सरांनी केले. डॉ. पोल सरांचे प्राथमिक,  
माध्यमिक व उच्चमाध्यमिक शिक्षण बेतभारा, छत्तीसगढ  
येथे पूर्ण झाले. घरातील इतर सदस्य वकिल असून  
यांचा काल वैद्यकिय होगत होता. 1975 रविशंकर  
शुक्ला विद्यापिठ, रायपूर येथून पूर्ण केले.

आनंदवनात आल्यापासून आतापर्यंत कोणत  
रुग्ण केव्हा मरली आला, केव्हा परत धरि गेला. मरत  
उपलेल्या रुग्णाला कोणता त्रास आहे, जखम को  
ठीकाणी आहे या सर्व गोष्टींचा रेकॉर्ड ठेवतात व  
श्वतः लक्षातही ठेवतात.

२००७ ते ४ फेब्रुवारी २००८ या काळात  
बाबांचे D.C.P. उंचार्ज म्हणून सरांनी कार्य केले.

नाव :- प्रतिष्ठा महोदय येर

तुमच्या जीवनात प्रभावी वाडणाऱ्या व्यक्तीचे मत

माझ्या जीवनात प्रभावी वाडणारे व्यक्ती ते म्हणजे  
माझे आई - वडील

खरंतर आई हा नेहमीच सर्वांचा जिव्हाळ्याचा विषय असतो. कवचित्च अशा व्यक्ती आपडतील ज्यांना आई विषयी माया नाही. बरेच आई ही मायाळू, ही मायाळू द्याऊ, प्रेमाची मूर्ती सर्व काही आहे.

परंतु माझ्या जीवनात वडिलांचा काय स्थान आहे ह्याचा मी विचार कधीच केला नव्हता. मी वडिलांचा खंबीर आधार आहे म्हणूनच तर आपल घर उभं असत हे आपण किती सहजपणे विस्मरण जाते. वडील म्हणजे राबोट, कडक स्वभावाने असेच वित्त लुप्त आपल्या मनासमोर ठेवून असते. मित्र मैत्रीगील्या घरी जाताना आई आहे म्हणून तरी बिनधातू जातो पण जर त्यांच्या घरी बाबा आहेत असे म्हणून तर आपण सांगतो कि 'तू खालीच ये, बघितल बघुया' हा असतो व वडिलांची प्रवृत्ती कीती माझ्या मनात ?

मला परत याची शुरुवात तेव्हापासून होते, जेव्हापासून घराने सर्वजण सांगायला लागते 'पसारा उचल बाबा येतील अक्यास कुर नाही तर बाबांना सांगत हे केलस तर बाबा ओशतील' ते नाही केलस तर बाबा रांगपतील हे सर्व ते आपल्याला शिस्त लावण्यासहि करत असतील कवचित्च पण त्यामुळे नकळत आपल्या मनात वडिलांविषयी आदर सोबत घेऊन शुद्ध तयार होत असत. ज्या गोष्टीसहि आपण अडिक्डे बिनधातू हरत करत. बाबांना आदर आडिक्डे बिनधातू हरत करत बाबांना त्याविषयी विचारायला शुद्ध वावरतो



माझ्या जीवनात प्रभावीत  
करणारी व्यक्ती

Name: Divyanki Sathish Wani  
Class: b. 1st year  
Date: (Marathi)

माझ्या

माझ्या जीवनात खरे तर खूप व्यक्तीनी  
मला प्रभावीत केले आहे. जसं जसं वय वाढत  
तसे तसे आपणाने अनेक अनुभव येतात. खरे  
तर आपलं लहानपणाच आयुष्य फार छान असताने  
आपण जसं जसं मोठे होऊ तसे तसे आपल्या  
भावती जीमेहारी सुद्धा येत असते. यातलं  
एक प्रसंग मी तुम्हाला सांगते.  
एक मुलगा आहे त्याचे वय जवळ  
पास २० नाव वैभव. तो मुका छोट्याश्या  
गावामध्ये राहत असतो. त्याचे वडील शेतकरी  
आहे व त्याची आई सुद्धा शेतीतील कामेच  
करते. त्याच्या घरात मुकुण, आई, बाबा, तो  
व त्याच्या तीन बहीनी आहे. खरे सांगितलं  
तर पूर्ण घरचा खर्च तोच सांभाळतो. त्याच्या  
लहान पणीच तो काम करायला लागला. काम  
कडून स्वतःचा पण शिक्षण घेत आहे आणि आपल्या  
पेक्षा सर्व मोठ्या बहिण्या पण त्यानीच शिकविले.  
ते पहिले मुका छोट्याश्या गावात  
राहत होते पण गावकरी त्याला म्हणायचे की तू  
का कर मुलीना (म्हणजेच बहिणीनी) शिक्षण  
देस आहे त्या तर परक्याच घरी जाणार आहे  
असे गावकरी त्यांना म्हणायचे तर गावकरी असे  
बोळुण बोळुण त्यांना गाव सोडव्यास भजवूर केले.  
तर यांनी त्या सर्व गावकऱ्यांना म्हटले मी तर  
गाव सोडतचं आहे पण मी माझ्या बहिण्यांना  
खूप शिकविले आणि छान नोकरीवर लावील तर  
त्यांनी त्याच्या कोवळ्या वयातच खूप पैसे घेऊन  
आपल्या बहिणींना शिकवले. आणि आजची ही  
परिस्थिती आहे की त्याची एक बहिण (MDF)  
OFFICER आहे दुसरी LAPDC स्थिती लीने जीकली  
आहे. व एक आपल्या स्वनसारत आहे व ती सुद्धा  
LAPDC OFFICER आहे.

→ PTO

नाव - दिव्या शंजय पाल

आनंद निरुलन महाविद्यालय वरेरा

वर्ग - B. A. 2nd year (B)

विषय - मराठी

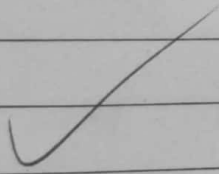

*[Handwritten signature]*



## म्हणी

- १) अंगाच तिक पापड होवे :- खुप अंतापणे
- २) अंयळव वाडून पाय पळोव :- मापली आवक जेव्ही अखेल तेव्हेच फेजे खर्च उरोव.
- ३) अक्कुल खाती जमा :- नुकसान होवे
- ४) अठरा विखे दाखिय अखणे :- आते दुवेळ अखणे
- ५) अडला दरी गाढवाचे पाय दरी :- पलाढ्य अक्ती गरफ अखताना कोणत्याही व्यक्तीकडे मदतीची माचना उरू शकता.
- ६) अडली गाय मन कटके खाय :- अडपणीत आपडलेल्या अक्तीला जास्त त्रास देणे
- ७) आते राग भिकु माग :- क्रीडामुळे कुणतीही गोष्ट वाह्य करता येत नाही.
- ८) आतेपरीचयेत अक्का :- आतेघानिष्ट अंवेव हाकिमाक उरू शकता.
- ९) अन्नघात मिरफुड मागु नये :- गरजवंत व्यक्तीला पर्याय नसता.
- १०) अज्या मारी गज्या :- काही रिशामतेकडे आच चपेचे पावडास लावतात.

Teacher's Signature \_\_\_\_\_

## साकपुवार

### उत्तान

१) अंगठी होती पुढ्य, तुळसीला द्यालत होती पाणी  
भाडी होती अडि वावांची तान्नी, आता अडे.....  
वावांची बाणी

२) गुळाबाचे फुल दिव्यामला तापे,  
..... वावांचे नाव देते ज्येष्ठमास्य माडे

३) जीळंबाचे खाड, पानोपानी दाटले,  
..... वावांचे नाव देतांना, आनंदी मला वाटले.

४) ..... वावांच्या नामने, सख्खा दिव्या युडा,  
सासावर कुेरु मी ऐमाचा यडा.

५) अंगार रूषी फेरींग, गगनात गेला झुला  
..... वावांचे नाव देते, आशीर्वाद द्यावा मला,

६) अंगणात घुवावन, घुंदावनात पुढ्य,  
..... वावांचे नाव देतांना, कुबला आला आरुष्य

७) पतीप्रतेचे प्रत बड्या, नसतेने वागते  
..... वावांचे नाव देतांना, आशीर्वाद मागते.

८) पोर्णिमेचा दिव्य पंहाला लागते चाहुत  
..... वावांच्या जिवनात लडते मी पहिले पाकुल

९) लळहातावर मंढरी झाली, त्यावर तेल ही शिंपडले  
..... वावांचे मन, मी कुव्हाच बिडले

Teacher's Signature \_\_\_\_\_



# Assignment

नाव :→ तृती शंकर राहुत

कोलेजचे नाव :→ आनंद निकेतन कनिष्ठ महाविद्यालय  
आनंदवन, वेंशिरा

विषय :→ मराठी वर्ग :→ बी.ए. भाग ३

मुकडी (A) सेम :→ ५ section (A)

दि 30/12/2021

५

## 9. व्यावहारिक गरति : स्वकृप आणि भूमिका

पत्ना अभ्यासक्रमाने भारतीय शासनाच्या आदि याच्या अर्थी भारतीय व्यावहारिक आणि भारतीय भाषा म्हणजे

भारतीय भाषेचे व्याकरण स्वतःच अंतर्गत आपल्याला परिचित असते

भारतीय व्यवहारक्षेत्राची जावे किती आहेत?

भारतीय भाषा (6)

काय प्रकारचे कोणते शिक्षण घेतलेला विद्यार्थी वैयक्तिकदृष्ट्या स्वरूपलेला असतो?

भारतीय प्रत्येकी शिक्षण

भारतीय प्रत्येकी म्हणजे काय?

भारतीय आपले विचार आणि भावना व्यक्त करण्याच्या साधना, सोपा आणि उत्तम मार्ग म्हणजे प्रत्येकी हेय.

भारतीय आजच्या काळात शासनाच्या क्षेत्रात काय महत्त्व आहे?

भारतीय प्रत्येकी कोशाच्याला आत्मशासनात महत्त्व आहे.

भारतीय प्रत्येकी प्रत्येकीचे महत्त्व काय आहे? हे महत्त्वाचे माध्यम आहे.

भारतीय प्रत्येकी प्रत्येकीचे महत्त्व आहे. हे महत्त्वाचे माध्यम आहे.

भारतीय प्रत्येकी प्रत्येकीचे महत्त्व आहे?

भारतीय प्रत्येकी प्रत्येकीचे महत्त्व आहे?

भारतीय प्रत्येकी प्रत्येकीचे महत्त्व आहे?

भारतीय प्रत्येकी प्रत्येकीचे महत्त्व आहे?

भारतीय प्रत्येकी प्रत्येकीचे महत्त्व आहे?

भारतीय प्रत्येकी प्रत्येकीचे महत्त्व आहे?



१. वा संवादा लेखन ही कोणती प्रक्रिया आहेत?  
२. एक आकलन प्रक्रिया.

## २. भाषिक संवाद व्यवहाराची मुलतत्वे

१. भाषा हे कोणते माध्यम आहेत?  
२. प्रभावी असे संवाद माध्यम

Communication या इंग्रजी शब्दाला मराठी पर्याय हेय.  
१. 'संवाद'

१. संवाद घडविण्याकरिता केवळ भाषेवरून काय म्हटले गेले हे  
उपयोगाचे नाही तर कोणत्या गोष्टी आवश्यक आहेत?

२. व्यवस्थीत म्हणणे, त्यामुळे शिकणे आणि व ते आत्मसात  
होणे हे देखील आवश्यक आहे.

१. मानवी भाषेला काय शक्य असते?

२. भ्रूणकाल, अविष्यकाल, वतमानकाल अशा कोणत्याही काळाचा  
निर्देश करणे मानवी भाषेला शक्य असते.

१. समग्र भाषिक व्यवहाराचा हा विशेष असतो.

२. हेतुमुलकता

१. पुरातन काळापासून भाषिक संवाद व्यवहाराची मुलतत्वे वापरता  
आता आहेत.

२. पुनरावृत्ती

१. पुनरावृत्तीमुळे कोणत्या गोष्टी साधल्या जातात?

२. खात्री पटवून देणे, संदेश वारंवार पुनरावृत्ती झाल्यामुळे  
नीट लक्षात राहणे.



### ३. इंटरनेट आणि मराठी भाषा व साहित्य

आजच्या युगात आपण कोणते युग म्हणून ओळखतो ?  
माहिती तंत्रज्ञानाचे नेट युग

आज व्यवहारातील सर्व क्षेत्रांमध्ये कामासाठी काय वास्तुवापरले जाताना ?  
संगणक

संगणक संवाद म्हणजे . . . . .  
संगणकाच्या माध्यमातून केला जाणारा संवाद.

संगणकाच्या माध्यमातून कुसा विकास साधता येतो ?  
प्रभावी संवाद साधून स्वतःच्या विकास साधता येतो .

'मायबोली' हे मराठीतील पहिले संकेतस्थळ केव्हा सुरू झाले ?  
१९९६ साली .

माहितीचा स्फोट म्हणजे . . . . .  
विकिपिडियासारख्या असंख्य वेबसाईटमधून मिळवणारी माहिती

इंटरनेटवरून काय प्रस्थापित करण्यासाठी अनेक सुविधा उपलब्ध आहेत ?  
संवाद

सेवा पुरवणारी संकेतस्थळ कोणती ?  
ईमेल

इंटरनेटवरील कोणती माध्यमे था नावांनी परिचित आहेत ?  
सोशल नेटवर्किंग किंवा सोशल मिडिया



ANAND NIKETAN COLLEGE OF ARTS, SCIENCE & COMMERCE, ANANDWAN-WARORA

B. A. I INTERNAL ASSESSMENT SHEET - SEMESTER I (2021-22)

English Literature

Exam event - Winter 2021

Dr. Avinash L. Pandhare

Sr. no.	Name of the Student	Presentee		Marks		Total
		UT/Assgn	Assgn	Actvtis	Attdnce	
1	BANGADE SWAPNIL ANANDRAO	02				20
2	BARDE AKASH BANDU	06	✓			20
3	DATE PRATIK RAJU	08	✓			20
4	DHANORKAR SUSHAMA MAHADEO	04	✓			20
5	DHENGALE KALYANI SURESH	12				20
6	DHOBE SAHIL NARAYAN	15				20
7	DHOK DAMINI BANDU	06	✓			20
8	FOPARE TANNU RAJU	16				20
9	GAIKWAD VAISHNAVI GAJANAN	08	✓			20
10	GAJBANDE ARTI HANUMAN					10
11	GUNDE SAHIL SHRIKRUSHNA	08	✓			20
12	HANMANTE SWATI VINOD					10
13	JIWTODE PRATIKSHA VILAS	06	✓			20
14	KALMENGE SWATI DIWAKAR	07	✓			20
15	KAPSE SWATI PANDHARI	19				15
16	KHADE SUMIT KAILAS					15
17	KHAS SHUBHAM NATTHULAL					15
18	KUMARE SONAM DARSHAN	09	✓			20
19	MAGARE BHAVANA DASHRATH	05	✓			20
20	MHAISKE NIKITA DMIP	20				15
21	MODAK AKANSHA TIKARAM	14	✓			20
22	MODAK NIKITA SANJAY	05	✓			20
23	MODAK PRANALI AMBAR	04				20
24	NANNAWARE SAMIKSHA ANANDRAO	12	✓			20
25	PANDHARE BHUMIKA DASHARATH	07	✓			20
26	PAWADE ACHAL RAVINDRA	07	✓			20
27	PAWAR SARANG RAJU					10
28	PIDURKAR SANJIVANI ANIL	16				20
29	SHRIRAME SAVITA VIJAY	07	✓			20
30	SONULE SANKET MOHAN	11				15
31	THAKARE AYUSHI NETAJI					10
32	UTANE KOMAL DHANRAJ	17				20

20

20

20

## ANAND NIKETAN COLLEGE OF ARTS, SCIENCE &amp; COMMERCE, ANANDWAN- WARORA

B. Sc. I INTERNAL ASSESSMENT SHEET - SEMESTER I (2021-22)

PCM+PEM

Supplementary English

Exam Event - Winter 2021

Dr. Avinash L. Pandhare

Sr No	Name of the Student	Asgnt	Marks
1	ASWALE BHAVIKA MADHUKAR	✓	20
X2	BALKI ROHAN PRAMOD		00
3	BARDE KSHITIJ SURESH		15
4	BHALME ROHIT RAMDAS	✓	20
5	BHARTI RITIK HARICHAND	✓	20
6	BHOYAR MAMTA RAVINDRA		15
7	BHOYAR RENUKA SURESH	✓	20
8	BHUJADE HEMANTI SHASHISHRAO	✓	20
9	BODHE RANJIT VIJAY	✓	20
X10	BODHE TANUJA MANOHAR		00
11	BODHE VIJAYA SURESH		15
12	CHAUDHARI ADITYA RAVINDRA		15
13	CHAUDHARI SWAPNIL DAYAKAR		10
14	DATARKAR SHRUTI SANTOSH		10
15	DETHE PRATIKSHA SHRIKRUSHNA	✓	20
16	DHAWAS HARSHAL NAMDEO		10
17	DONGE ROHAN ANAND	✓	20
18	GAME SHWETA RAMCHANDRA		10
19	GOHANE AYUSH VIJAY		10
20	GORGHATE ADITYA SURESHRAO		10
21	JAMGADE AMRUTA RAJESH	✓	20
22	JOGI SHRUTIKA CHANDRASHEKHAR	✓	20
23	KAKDE RUTUJA SUNIL	✓	20
24	KALE TINA BHAURAO		10
25	KAMBLE ANISH VIKAS		10
26	KHIRATKAR DIMPAL LAXMAN	✓	20
27	KHIRATKAR GAJANAN RUSHI	✓	20
28	KUKADE PARIKSHIT ARVIND		15
29	MADAVI TEJAS SUDAM		10
30	MANDAL BRISHTI KISHOR	✓	20
31	MATTE PRACHI PRABHAKAR	✓	20
32	MESHARAM TANMAY CHINDHUJI	✓	20
33	MILMILE SURBHI SUNIL		10
34	MODAK KARISHMA SANTOSH	✓	20
35	NAGMOTE TRISHUL SUNIL		10
36	NANDAGADE PRERANA C.		15
37	PAIGHAN PIYUSH GANESHRAO		00
38	PARODHE SAKSHI RAJU	✓	20
39	PENDARKAR GAURAV ARVIND	✓	20







Subject:-Sociology, Sem - IV, Unit - I,  
Displacement & Rehabilitation, Anand  
Niketan College, Warora. (2021-2022)  
Date:- 27/05/2022

1. 2.\*Rehabilitation is the transfer of the population from one area to another on a planned basis.\* "पुनर्वसन म्हणजे लोकसंख्येची एका क्षेत्रातून दुसऱ्या क्षेत्रात नियोजनाच्या आधारावर बदल करणे होय." ही व्याख्या कोणी केली., 2 points

Mark only one oval.

- K. C. Alexander, Prasad and Jahagirdar / के. सी. अलेक्झांडर, प्रसाद आणि जहागिरदार  
 Robertstad / रॉबर्टस्टेड  
 D. N. Nayak / डी.एन.नायक  
 Samuel Bloom / सम्युअल ब्लूम  
 Other: \_\_\_\_\_

2. 3.How Displacement Affects Displaced Personsविस्थापनाचा विस्थापितांवर कसा परिणाम होतो. 2 points

Mark only one oval.

- Landlessness / भूमीहिनाता  
 Unemployment / बेकारी  
 Economic inequality / आर्थिक विषमता  
 All of the above / वरील सर्व  
 Other: \_\_\_\_\_

Sem II, (Sociology) Unit Test, August-  
2021, Dr. Ranjana H. Lad, Anand Niketan  
College, Warora.

1. व्यक्तीव्यक्तीमध्ये भेद करण्याच्या सामाजिक प्रवृत्तीला —असे म्हणतात.

Mark only one oval.

- सामाजिक स्तरीकरण  
 सामाजिक विभेदन  
 वर्गीकरण  
 विभाजीकरण  
 Other: \_\_\_\_\_

2. सामाजिक स्तरीकरणाचा एकक —आहे.

Mark only one oval.

- समाज  
 समुदाय  
 वर्ग  
 कुटुंब  
 Other: \_\_\_\_\_

22, 10 57 AM

(Sociology) Test, June, B. A. Sem II, 2021-22, Dr. Ranjana H. Lad, Anand Niketan College, Warora. (03/06/2022)

(Sociology) Test, June, B. A. Sem II,  
2021-22, Dr. Ranjana H. Lad, Anand Niketan  
College, Warora. (03/06/2022)  
Test Sociology

1. Name

2. 1. The social tendency to discriminate between individuals is called —  
—व्यक्तीव्यक्तीमध्ये भेद करण्याच्या सामाजिक प्रवृत्तीला —असे म्हणतात. 2 points

Mark only one oval.

- Social Stratification / सामाजिक स्तरीकरण  
 Social Differentiation / सामाजिक विभेदन  
 Classification / वर्गीकरण  
 Segmentation / विभाजीकरण

3. 2. The unit of social stratification is —, सामाजिक स्तरीकरणाचा एकक —आहे. 2 points

Mark only one oval.

- Society / समाज  
 Community / समुदाय  
 Class / वर्ग  
 Family / कुटुंब

ANAND ANIKET COLLEGE OF ARTS, COMMERCE AND SCIENCE, WARDRA  
DEPARTMENT OF SOCIOLOGY  
Unit Test Attendance Sheet — 02  
M.A. SEM-I

Date - 07/06/22 Subject - Sociology of Social movement

Sr.No	Name of Students	Student Signature
1	Jitendra Gunwant Badki	Jitendra
2	Sarvesh Regnant Bhagat	S. P. Bhagat
3	Pratiksha Waman Date	P. W. Date
4	Mayuri Vitthal Dawas Dhawar	M. D. Dawas
5	Punam Suresh Gajbhe	
6	Sawan Gokul Gejik	S. G. Gejik
7	Payal Dnyaneshwar Kamdi	P. Kamdi
8	Rakesh Kinglas Kapse	R. Kapse
9	Vibha Sunil Lohakare	V. S. Lohakare
10	Vanshri Ananta Nagarkar	
11	Ruchita Sagar Naranje	R. Naranje
12	Jayshree Khushal Nikhade	J. Nikhade
13	Ankita Ashok Sarode	
14	Vaishnavi Charandas Selokar	V. Selokar
15	Vaibhao Mahadeo Dethre	V. Dethre



Subject:-Sociology, Sem - IV, Unit - I,  
Displacement & Rehabilitation, Anand  
Niketan College, Warora. (2021-2022)  
Date:- 27/05/2022

1. 2.\*Rehabilitation is the transfer of the population from one area to another on a planned basis.\* पुनर्वसन म्हणजे लोकसंख्येची एका क्षेत्रातून दुसऱ्या क्षेत्रात नियोजनाच्या आधारावर बदल करणे होय. ही व्याख्या कोणी केली., 2 points

Mark only one oval.

- K. C. Alexander, Prasad and Jahagirdar / के. सी. अलेक्झांडर, प्रसाद आणि जहागिरदार  
 Robertstad / रॉबर्टस्टेड  
 D. N. Nayak / डी.एन.नायक  
 Samuel Bloom / सम्युअल ब्लूम  
 Other: \_\_\_\_\_

2. 3.How Displacement Affects Displaced Personsविस्थापनाचा विस्थापितांवर कसा परिणाम होतो. 2 points

Mark only one oval.

- Landlessness / भूमीहिनाता  
 Unemployment / बेकारी  
 Economic inequality / आर्थिक विषमता  
 All of the above / वरील सर्व  
 Other: \_\_\_\_\_

22, 10 57 AM

(Sociology) Test, June, B. A. Sem II, 2021-22, Dr. Ranjana H. Lad, Anand Niketan College, Warora. (03/06/2022)

(Sociology) Test, June, B. A. Sem II,  
2021-22, Dr. Ranjana H. Lad, Anand Niketan  
College, Warora. (03/06/2022)  
Test Sociology

1. Name

2. 1. The social tendency to discriminate between individuals is called — व्यक्तीव्यक्तीमध्ये भेद करण्याच्या सामाजिक प्रवृत्तीला — असे म्हणतात. 2 points

Mark only one oval.

- Social Stratification / सामाजिक स्तरीकरण  
 Social Differentiation / सामाजिक विभेदन  
 Classification / वर्गीकरण  
 Segmentation / विभाजीकरण

3. 2. The unit of social stratification is — सामाजिक स्तरीकरणाचा एकक — आहे. 2 points

Mark only one oval.

- Society / समाज  
 Community / समुदाय  
 Class / वर्ग  
 Family / कुटुंब

Sem II, (Sociology) Unit Test, August-  
2021, Dr. Ranjana H. Lad, Anand Niketan  
College, Warora.

1. व्यक्तीव्यक्तीमध्ये भेद करण्याच्या सामाजिक प्रवृत्तीला — असे म्हणतात.

Mark only one oval.

- सामाजिक स्तरीकरण  
 सामाजिक विभेदन  
 वर्गीकरण  
 विभाजीकरण  
 Other: \_\_\_\_\_

2. सामाजिक स्तरीकरणाचा एकक — आहे.

Mark only one oval.

- समाज  
 समुदाय  
 वर्ग  
 कुटुंब  
 Other: \_\_\_\_\_

ANAND ANIKET COLLEGE OF ARTS, COMMERCE AND SCIENCE, WARDRA  
DEPARTMENT OF SOCIOLOGY  
Unit Test Attendance Sheet — 02  
M.A. SEM-I  
Date - 07/06/22 Subject - Sociology of Social movement

Sr.No	Name of Students	Student Signature
1	Jitendra Gunwant Badki	Jitendra
2	Sarvesh Regnant Bhagat	S. P. Bhagat
3	Pratiksha Waman Date	P. W. Date
4	Mayuri Vitthal Dawas	M. Dawas
5	Punam Suresh Gajbhe	
6	Sawan Gokul Gejik	S. Gejik
7	Payal Dnyaneshwar Kamdi	P. Kamdi
8	Rakesh Kinglas Kapse	R. Kapse
9	Vibha Sunil Lohakare	V. S. Lohakare
10	Vanshri Ananta Nagarkar	
11	Ruchita Sagar Naranje	R. Naranje
12	Jayshree Khushal Nikhade	J. Nikhade
13	Ankita Ashok Sarode	
14	Vaishnavi Charandas Selokar	V. Selokar
15	Vaibhao Mahadeo Dethre	V. Dethre